

1 PLANTA BAIXA - DEMOLIR
1:350

LEGENDA

- CONSTRUÇÕES EXISTENTES
- DEMOLIÇÕES
- PISO INTERTRAVADO EXISTENTE
- CALÇADA EXISTENTE
- CANTEIROS EXISTENTES
- GRAMADO EXISTENTE
- GRAMADO DO CAMPO DE FUTEBOL
- POSTES DE ILUMINAÇÃO EXISTENTES

SÍMBOLOS DE ACABAMENTOS

- ACABAMENTO DE PISO
- ACABAMENTO DE PAREDE

TABELA DE FECHAMENTOS - DEMOLIR E MANUTENÇÃO

ITEM	DESCRIÇÃO	ÁREA (m²)
2	Demolição de mureta	52,51
1	Demolição de alambrado (h=4m) com tela de arame galvanizado e poste de aço galvanizado	1929,23

TABELA DE PISO - DEMOLIR

ITEM	DESCRIÇÃO	ÁREA (m²)
1	Demolição de piso na área da cancha	115,47
2	Demolição de piso intertravado existente	218,44
3	Demolição de escada de concreto existente	40,00
4	Demolição de piso de concreto existente	281,02

TABELA DE EQUIPAMENTOS - DEMOLIR

ITEM	DESCRIÇÃO	QUANT.
E1	Trave oficial completa com rede para futebol de salão	4
E3	QE-37 TABELA DE BASQUETE INCLUSIVE GALVANIZAÇÃO A FOGO E PINTURA ESMALTE FUNDACAO BROCA Ø 25 CM	4

TABELA DE ARQUEBANCADAS - DEMOLIR

ITEM	DESCRIÇÃO	ÁREA (m²)
AR1	Arquebancada de concreto Demolição de trecho da arquebancada existente	4,08

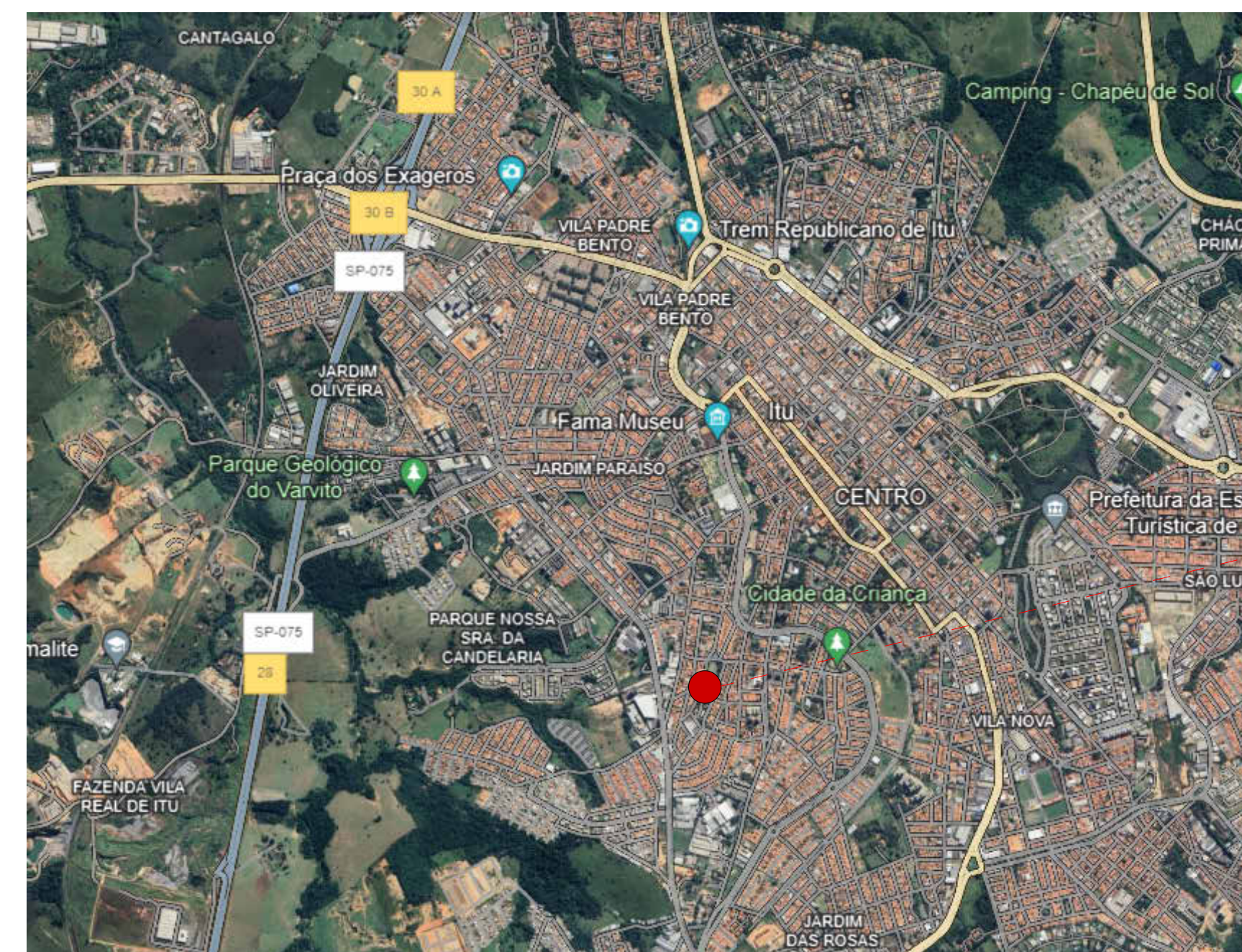

LATITUDE: 23°16'32"S LONGITUDE: 47°18'16"W

2 PLANTA DE LOCALIZAÇÃO
1:500



- NOTAS DO PROJETO:
1. VERIFICAR PROJETOS DE ARQUITETURA E COMPLEMENTARES DE INSTALAÇÕES.
 2. CONSIDERAR TODAS AS MEDIDAS NO LOCAL.
 3. SEGUIR INSTRUÇÕES DE INSTALAÇÃO / APLICAÇÃO DOS FORNECEDORES.

REV.	EMISSÃO	DESCRIÇÃO	DATA	PROJ.	APROV.
00	REVISÃO DE PROJETO		11/08/2024	FRANCISCO NETTO	
01	INSERÇÃO DE GUARDA-CORPO E CORREÇÃO		10/04/2024	ADRIANA	
02	NÃO CONTEMPLAR NOVA CALÇADA NO PROJETO		05/03/2024	JULIA BARBATTI	
00	EMISSÃO INICIAL		11/10/2023	JULIA BARBATTI	

ESTE DOCUMENTO É DE PROPRIEDADE DA PREFEITURA MUNICIPAL E NÃO PODE SER REPRODUZIDO OU USADO PARA QUALQUER FINALIDADE EXPERIENTE DAQUELA PARA A QUAL ESTE SENDO FORNECIDO

GLAUCINE DOS REIS SAZEDA
Prefeita do Município de Itu

PREFEITURA MUNICIPAL DE ITU

Revitalização do Centro de Lazer Santa Teresinha 23.260.72/01

R. Luiz Alberto Rodrigues de Oliveira - Via Santa Teresinha, Itu - SP, 13310-300

PROJETO BÁSICO DE ARQUITETURA

PROFESSOR	PROFESSOR	PROFESSOR	PROFESSOR
MIRELLA B. FRANÇA	MIRELLA B. FRANÇA	JULIA BARBATTI	
ESCALA INDICADA	1:500		
DATA	11/04/2024		

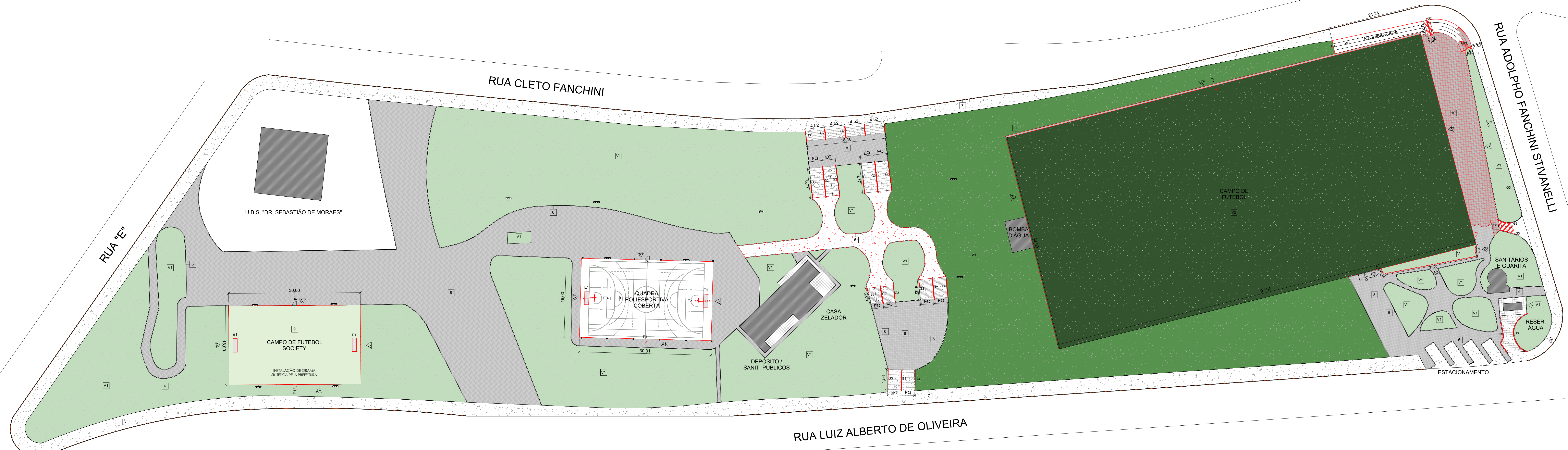

PLANTA BAIXA - TÉRREO

1 : 350

Marca	DESCRIÇÃO	QUANTIDADE	ALTURA (m)	LARGURA (m)
P1	Portão de abrir em grade de aço galvanizado eletrolítico, malha 65 x 132 mm, e pintura eletrolítica	3	2,50	1,10
P4	Portão de abrir em grade de aço galvanizado eletrolítico, malha 65 x 132 mm, e pintura eletrolítica	1	2,00	1,10

ITEM	DESCRIÇÃO	ÁREA (m²)
9	Tinta acrílica em massa, inclusive preparo para quadra poliesportiva	540,00
10	Pavimentação em lajota de concreto 35 MPa, espessura 6 cm, cor natural, tipo: raquete, retangular, cantoneiro e 16 faixas, com rejunte em areia	339,18
11	Piso com requadro em concreto simples com controle de fck=25 MPa	281,02

ITEM	DESCRIÇÃO	ÁREA (m²)
ES1	Construção de escada em concreto	18,61

ITEM	DESCRIÇÃO	ÁREA (m²)
A1	Alambrado em tela de aço galvanizado de 2", montantes metálicos retos	164,83
A2	Construção de Alvenaria de bloco de concreto de vedação de 9 x 19 x 39 cm - classe C e pintura com tinta látex antimofo em massa, inclusive preparo	28,89

ITEM	DESCRIÇÃO	QUANT.
E1	Trave oficial completa com rede para futebol de salão	4
E3	QE-37 TABELA DE BASQUETE INCLUSIVE GALVANIZAÇÃO A FOGO E PINTURA ESMALTE FUNDAÇÃO BROCA Ø 25 CM	2

ITEM	DESCRIÇÃO	ÁREA (m²)	COMPRIMENTO (m)
L1	CANALETA MEIA CANA EM CONCRETO D=30CM	37,96	97,40

ITEM	DESCRIÇÃO	OBSERVAÇÕES	ÁREA (m²)
AR2	Arquibancada de concreto	Regularização e pintura	79,38
AR3	Arquibancada de concreto	Construção de nova arquibancada	9,00

ITEM	DESCRIÇÃO	ÁREA (m²)
3	Manutenção e pintura com Tinta látex antimofo em massa, inclusive preparo em mureta	283,09

ITEM	DESCRIÇÃO	COMPRIMENTO (m)
G1	GUARDA-CORPO DE AÇO GALVANIZADO DE 1,10M DE ALTURA, MONTANTES TUBULARES DE 1,12 ESPACIADOS DE 1,20M, TRAVESSA SUPERIOR DE 2, GRADIL FORMADO POR BARRAS CHATAS EM FERRO DE 32x4,8MM, FIXADO COM CLUMBADOR MECÂNICO AF. 04/2019_PS	39,38
G2	CORRIMÃO SIMPLES, DIÂMETRO EXTERNO= 1 1/2", EM AÇO GALVANIZADO AF. 04/2019_PS	33,00
G3	CORRIMÃO DUPLO, DIÂMETRO EXTERNO= 1 1/2", EM AÇO GALVANIZADO AF. 04/2019_PS	91,19

ITEM	DESCRIÇÃO	ÁREA (m²)
V1	Limpeza da vegetação em canteiros e gramados existentes	9064,12
V2	Limpeza do gramado no campo de futebol	4883,69

ITEM	DESCRIÇÃO	ÁREA (m²)	OBSERVAÇÃO
5	Manutenção e pintura com Tinta látex antimofo em massa, inclusive preparo em escadas existentes	319,35	
6	Manutenção e pintura com tinta látex antimofo em massa, inclusive preparo em mini guia de jardim	107,77	
7	Manutenção e pintura de guia pré-moldada reta tipo PMSP 100 - fck 25 MPa	79,33	Construir 47,60 m² (60%) e pintar 31,73 m² (40%)
8	Manutenção e limpeza de pisos e revestimentos de argamassa, cerâmica ou pedras naturais	3482,82	

LEGENDA

- CONSTRUÇÕES EXISTENTES
- CONSTRUIR
- PISO INTERTRAVADO EXISTENTE
- CALÇADA EXISTENTE
- CANTEIROS EXISTENTES
- GRAMADO EXISTENTE
- GRAMADO DO CAMPO DE FUTEBOL
- PISO DE CONCRETO A CONSTRUIR
- ARQUIBANCADA A CONSTRUIR
- PISO INTERTRAVADO A CONSTRUIR
- MANUTENÇÃO DE GUIA PRÉ-MOLDADA (60% CONSTRUÇÃO E 40% PINTURA)
- POSTES DE ILUMINAÇÃO EXISTENTES
- LOCAÇÃO DE BANCOS DE CONCRETO CEDIDOS PELA PREFEITURA

- SÍMBOLOS DE ACABAMENTOS**
- ACABAMENTO DE PISO
 - △ ACABAMENTO DE PAREDE

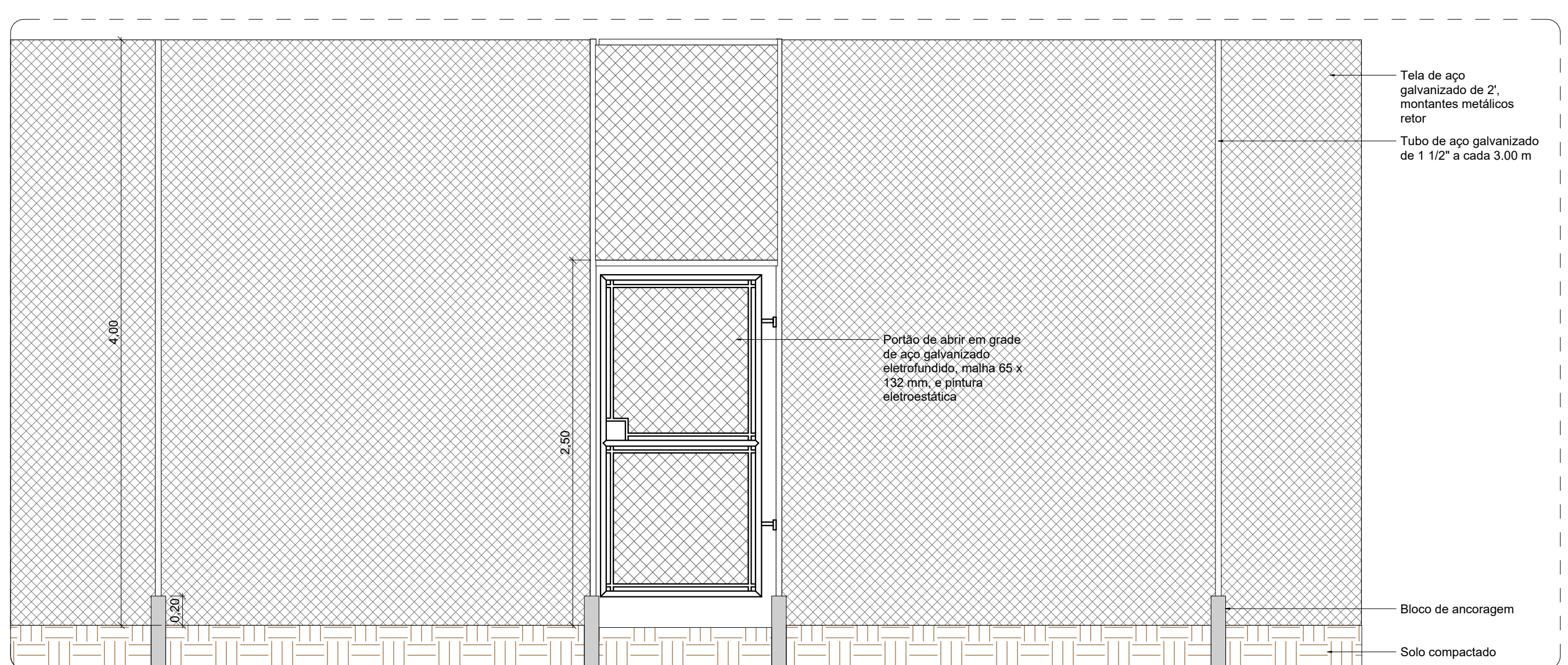

DETALHAMENTO DE ALAMBRADO E PORTÃO 1 FOLHA
1 : 30

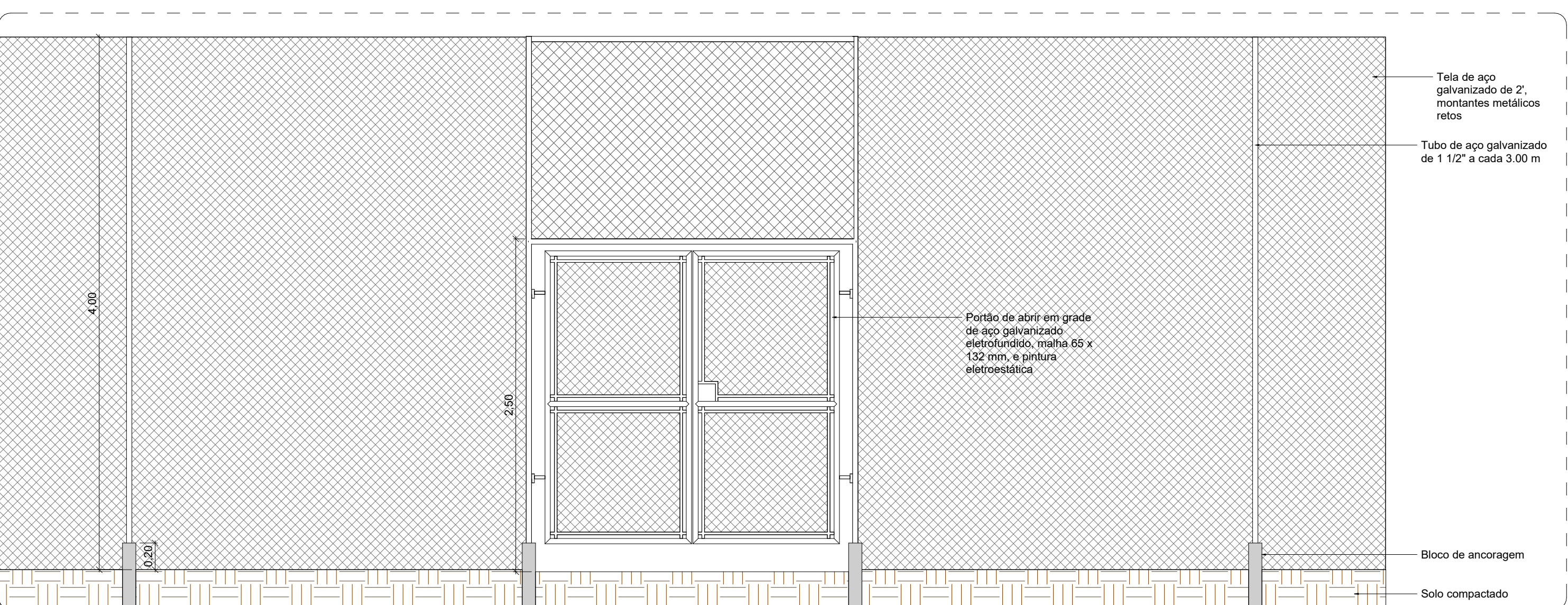

DETALHAMENTO DE ALAMBRADO E PORTÃO 2 FOLHAS
1 : 30

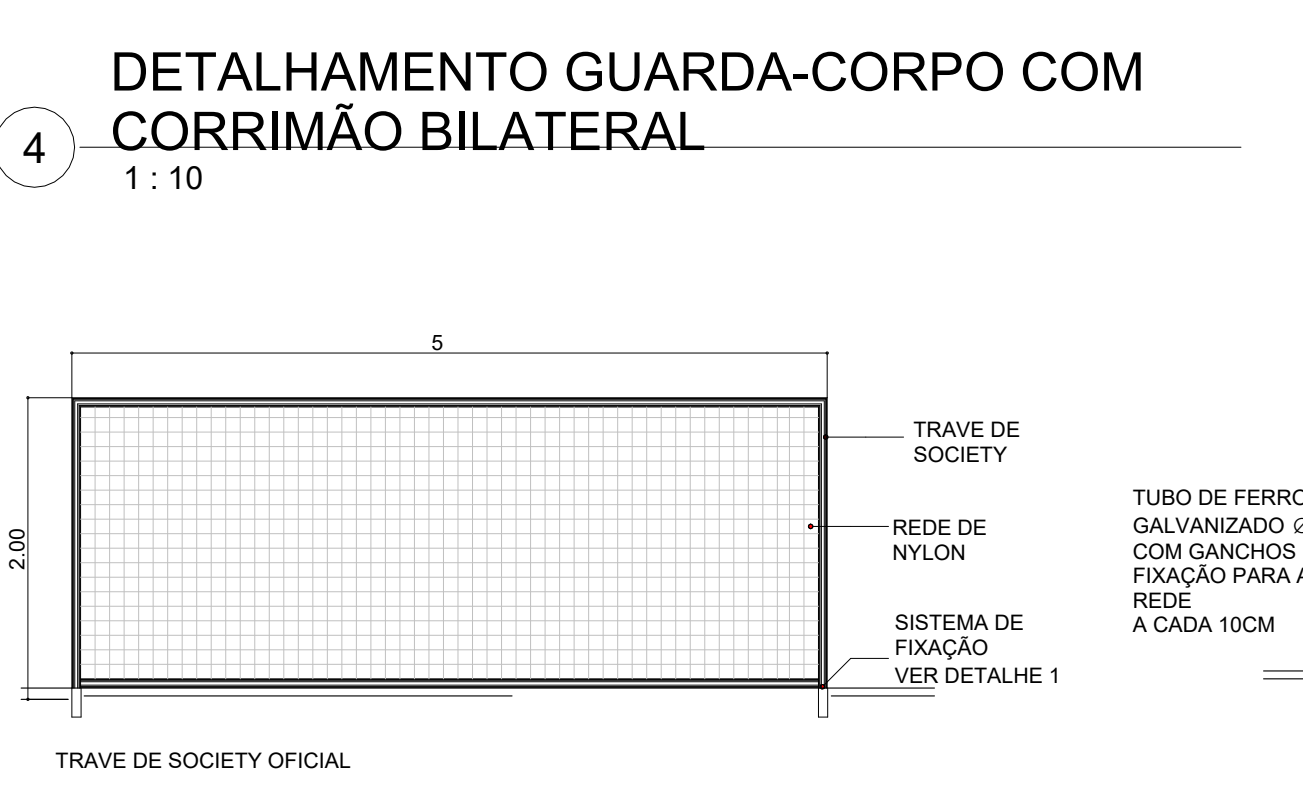
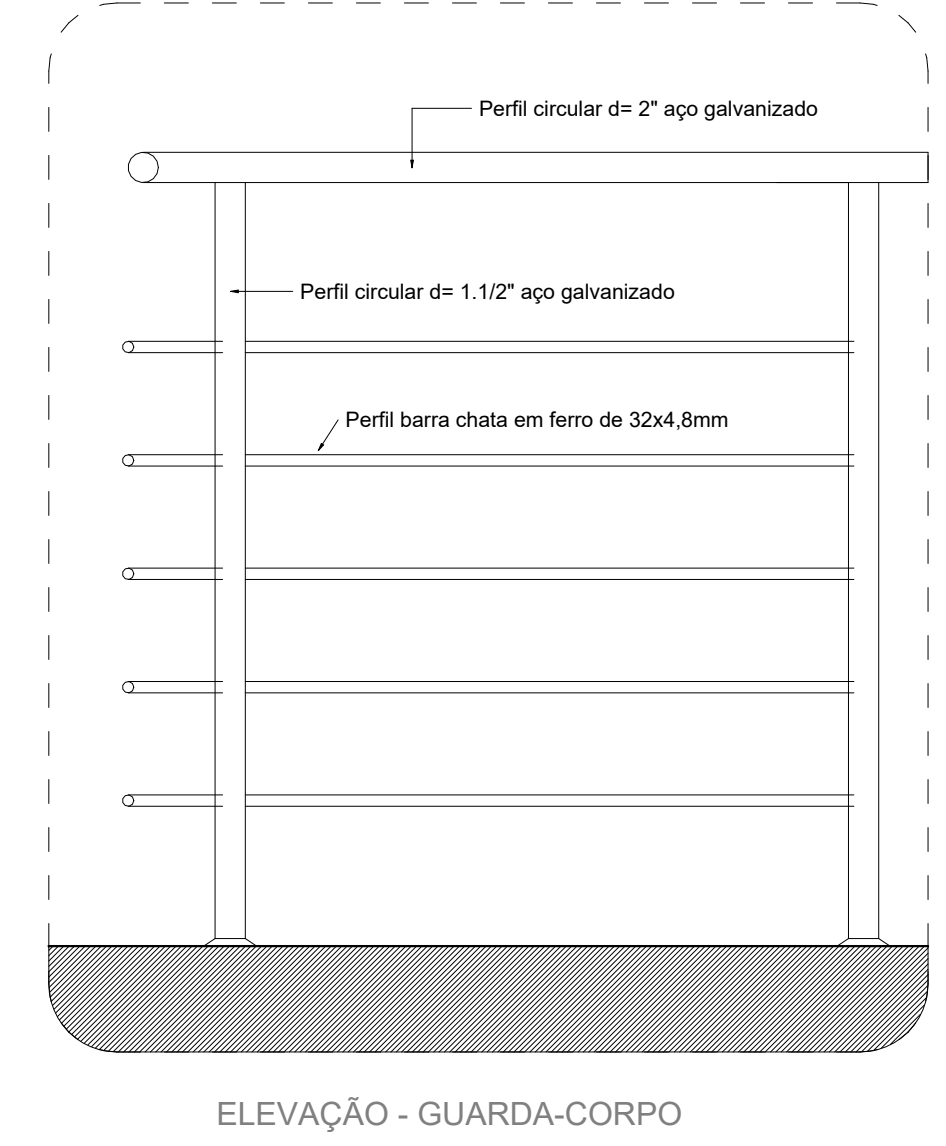
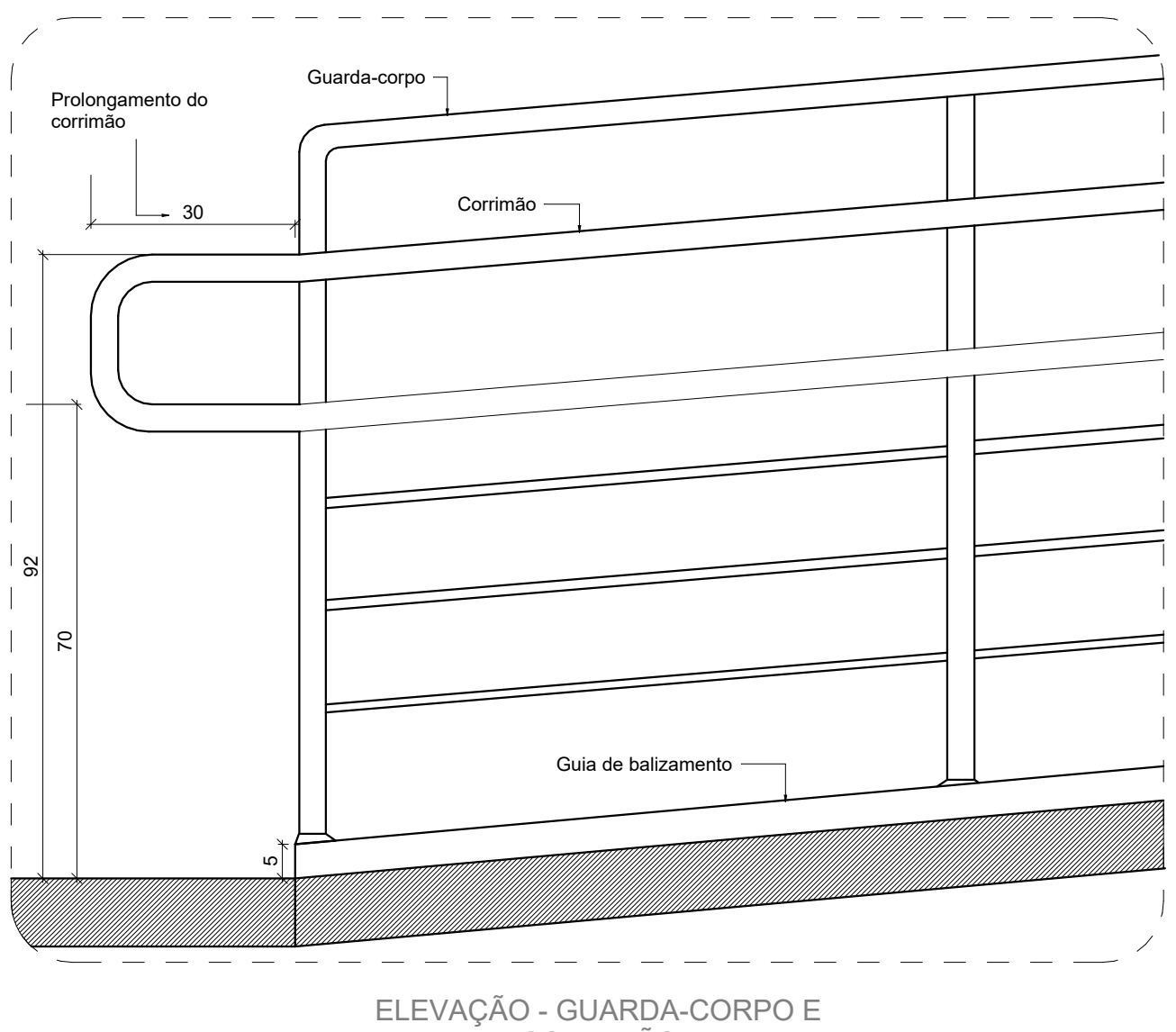
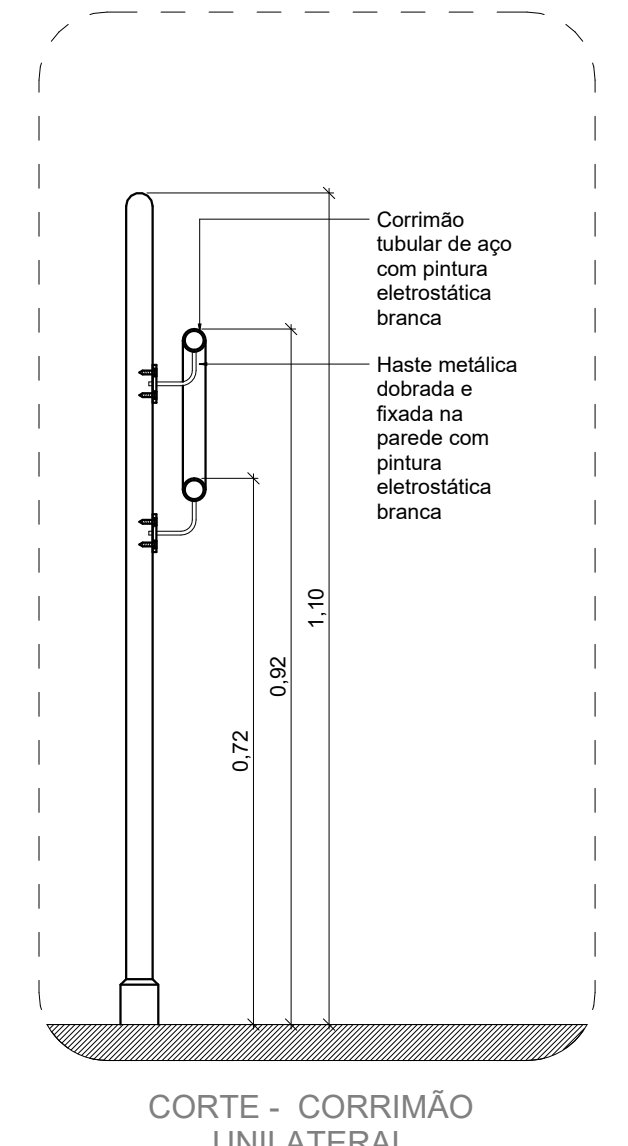
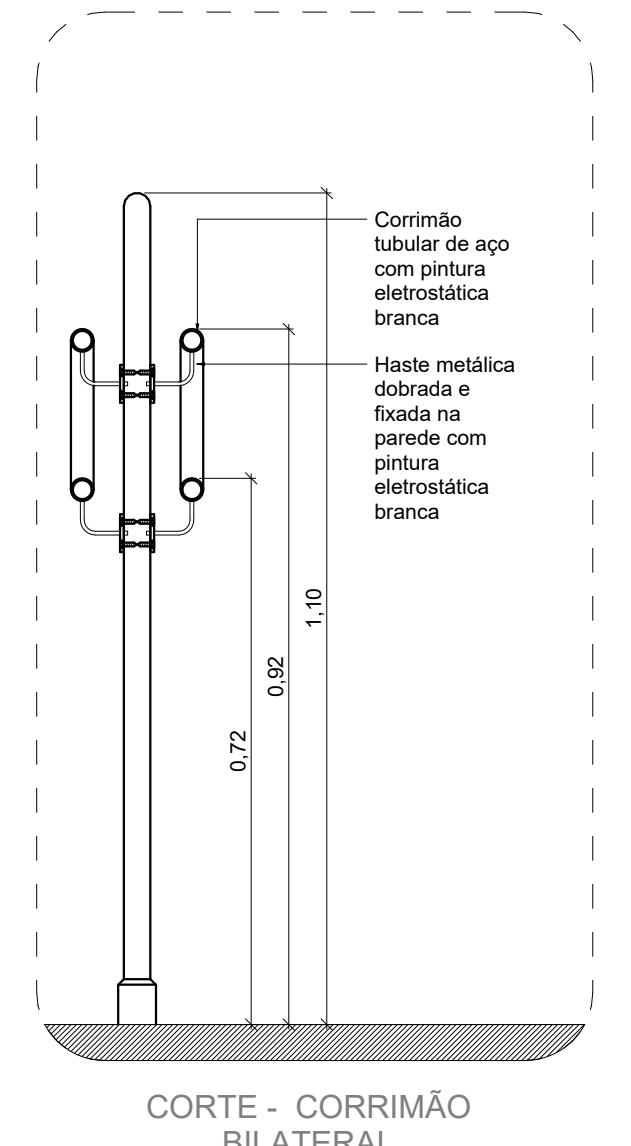

DETALHAMENTO GUARDA-CORPO COM CORRIMÃO BILATERAL
1 : 10

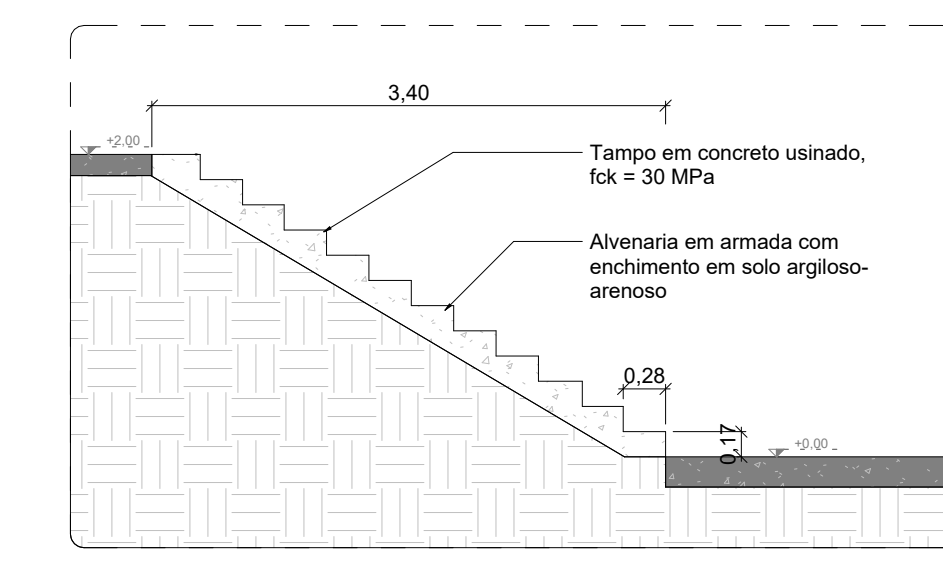
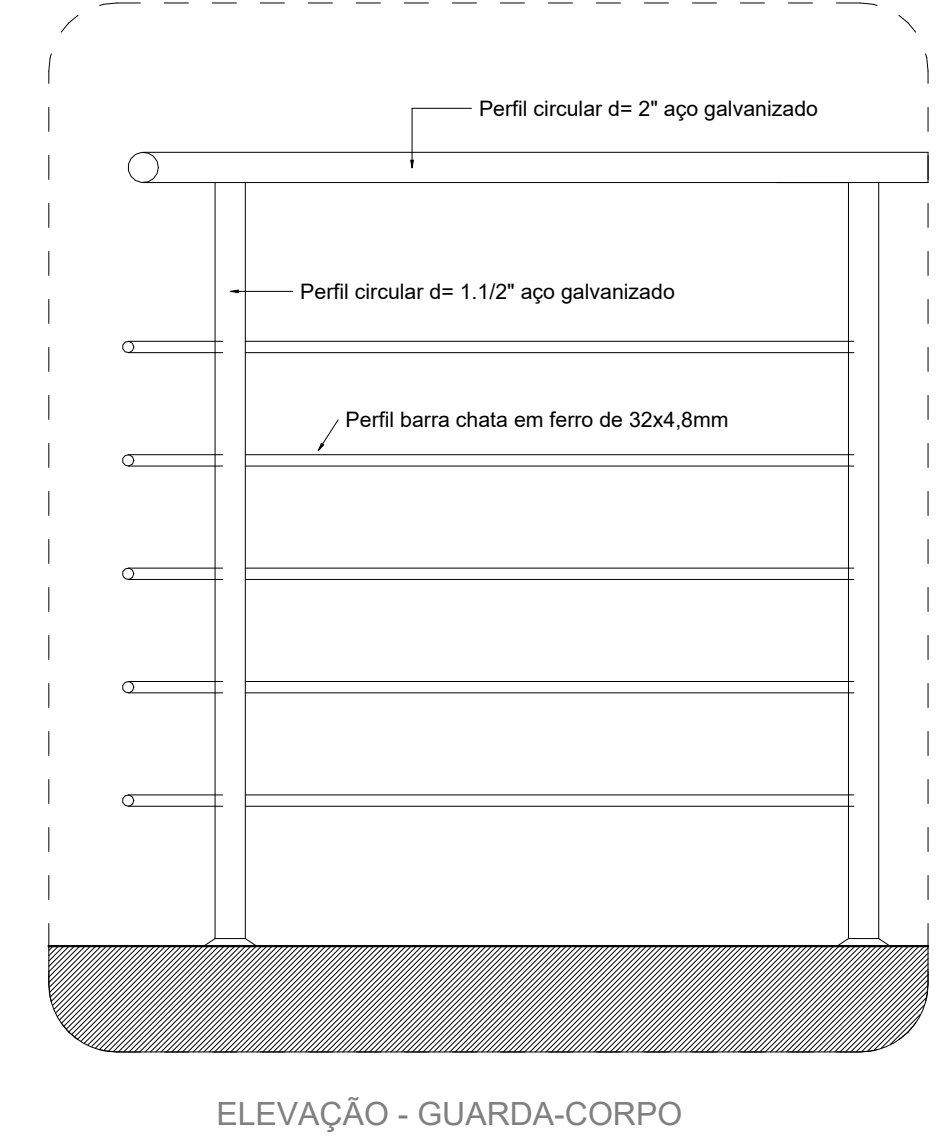
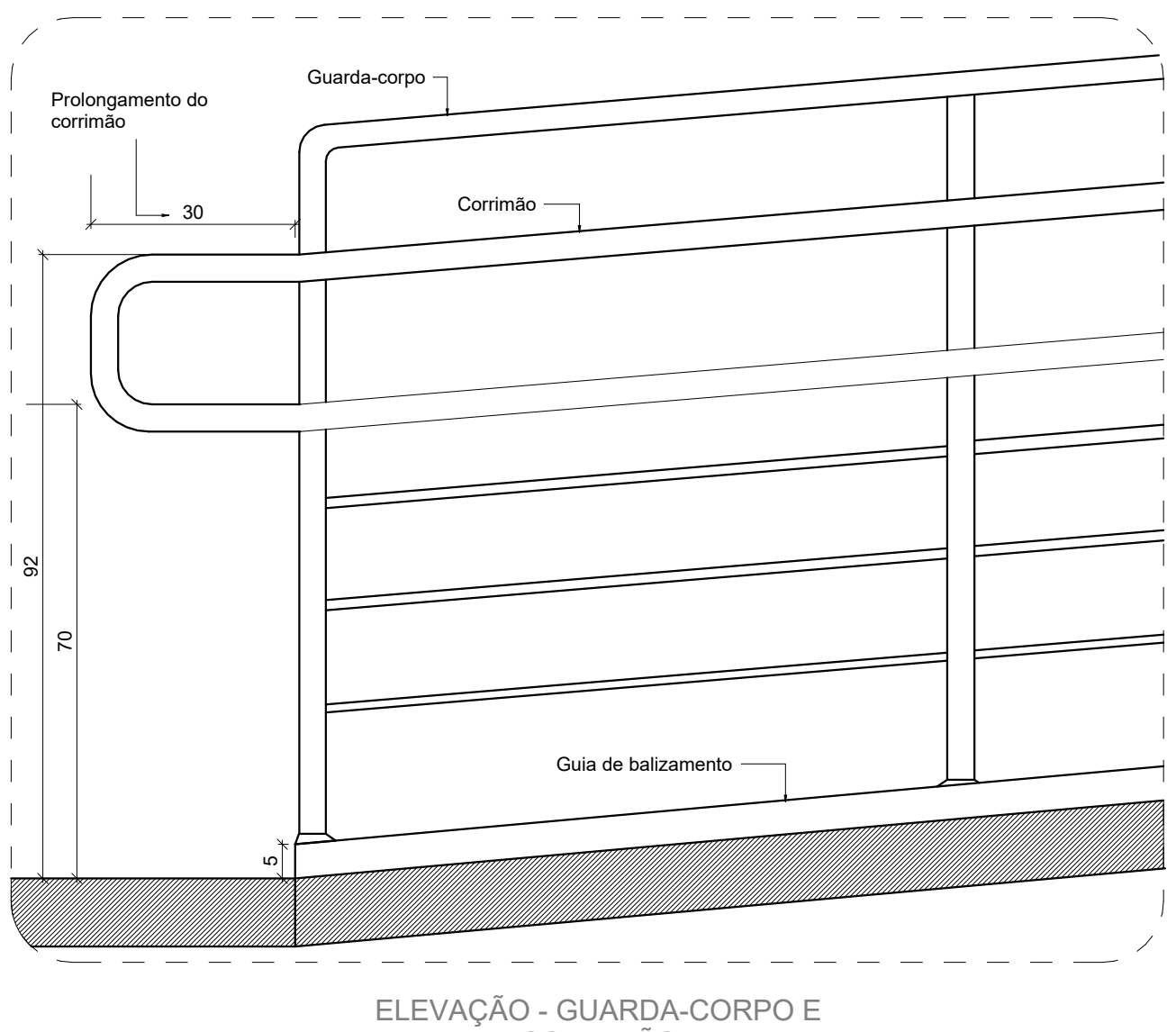

DET. ESCADA
1 : 50

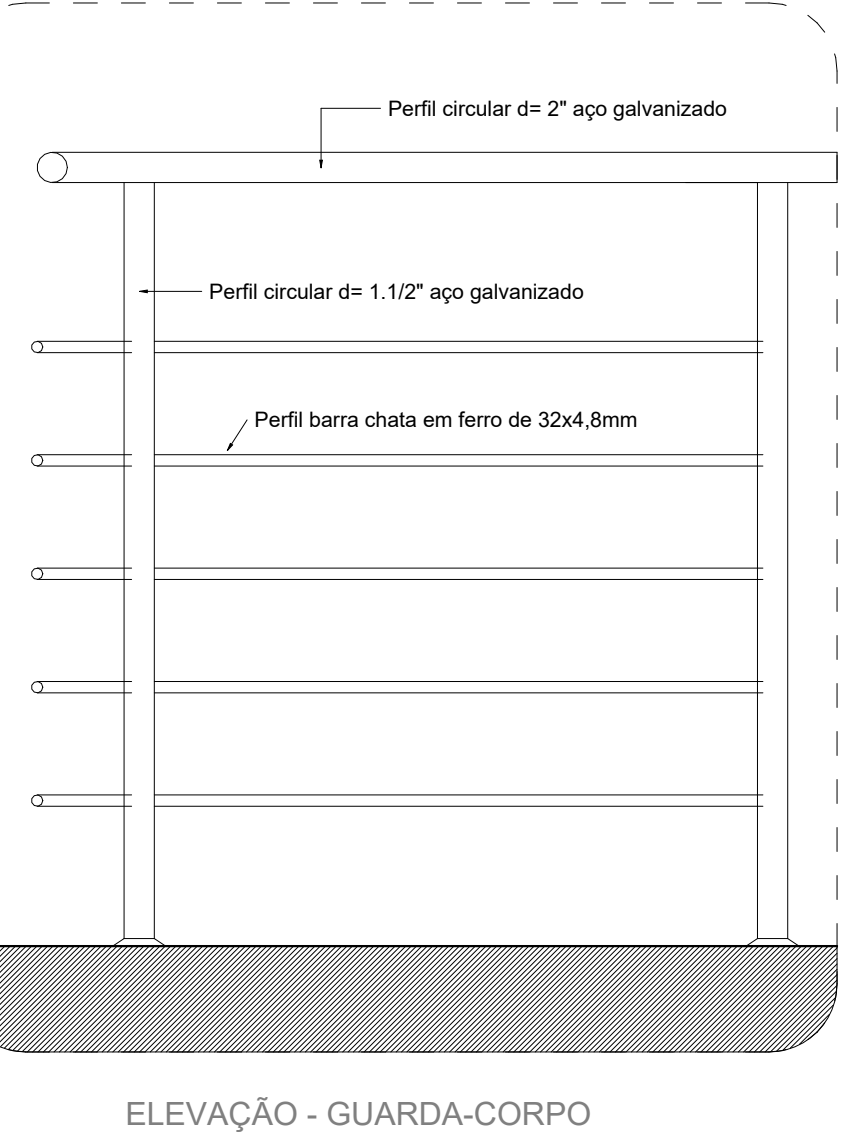

DETALHAMENTO GUARDA-CORPO
1 : 10

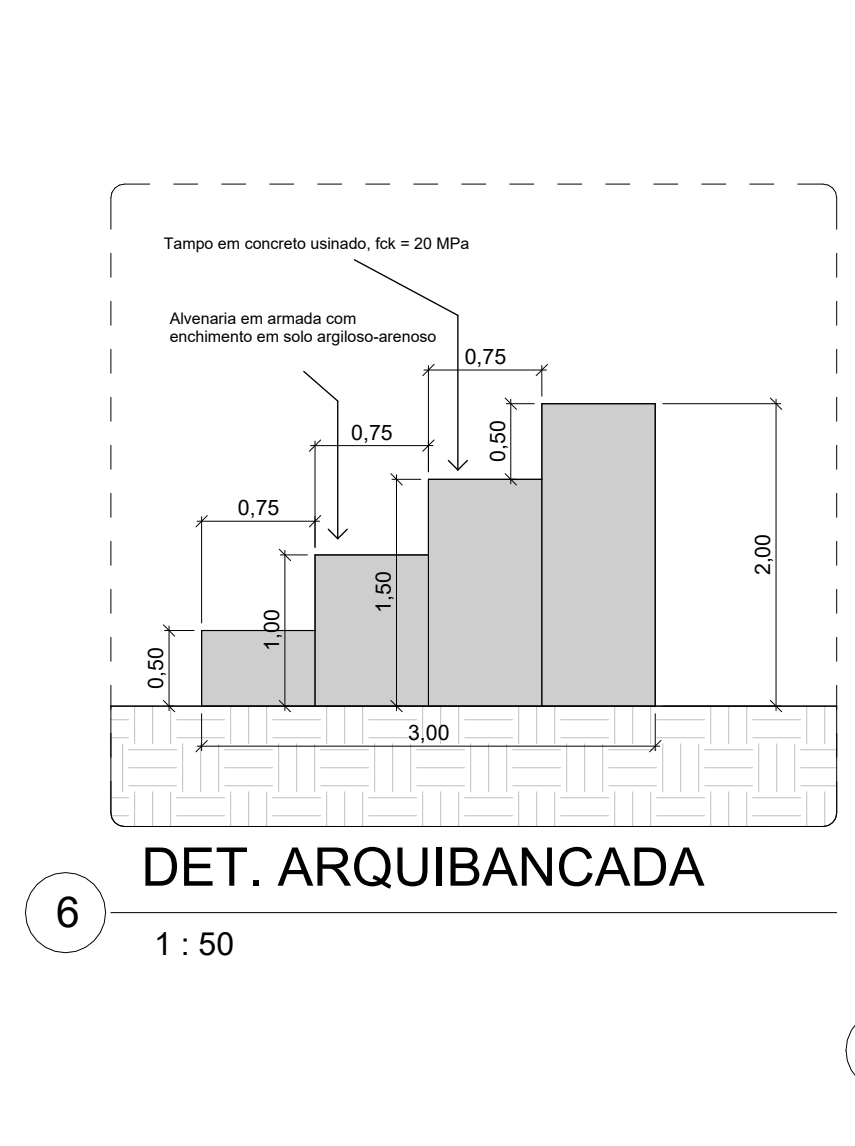

DET. ARQUIBANCADA
1 : 50

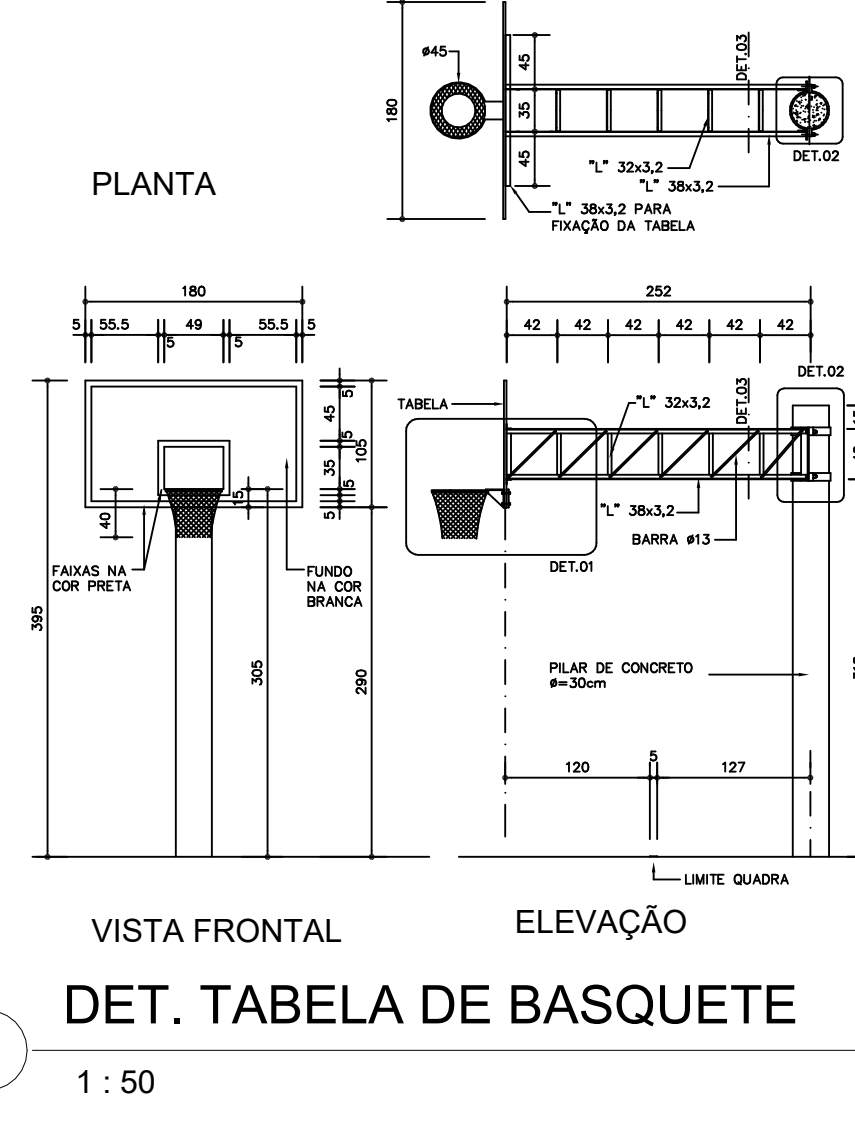

DET. TABELA DE BASQUETE
1 : 50

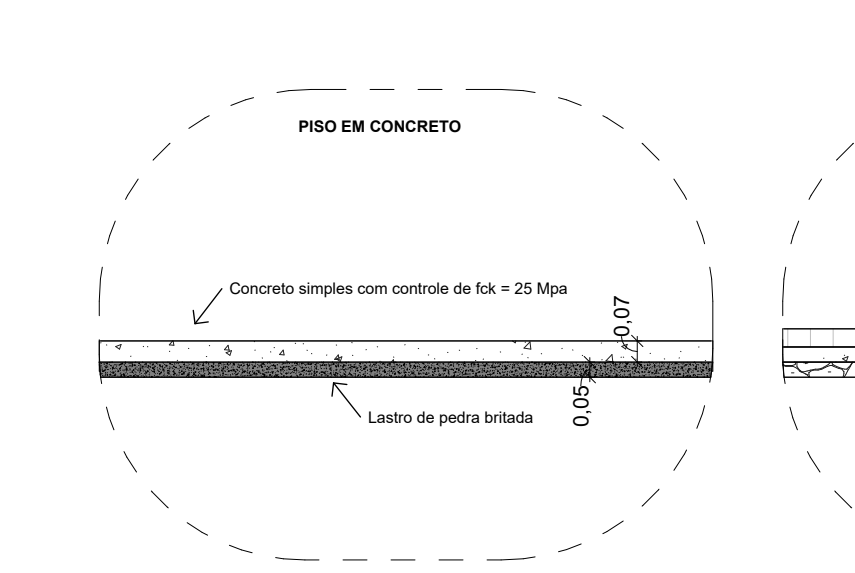

DET. PISOS
1 : 25

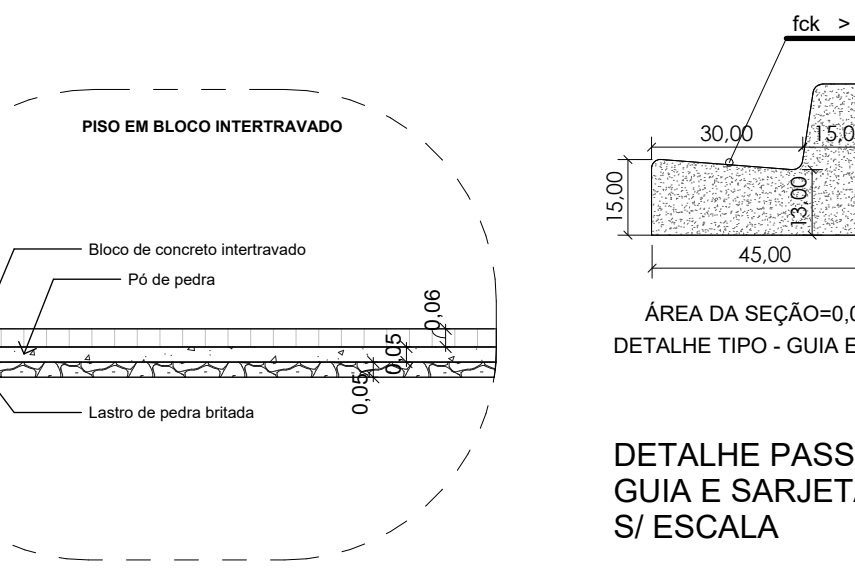

DET. GUIA
1 : 15

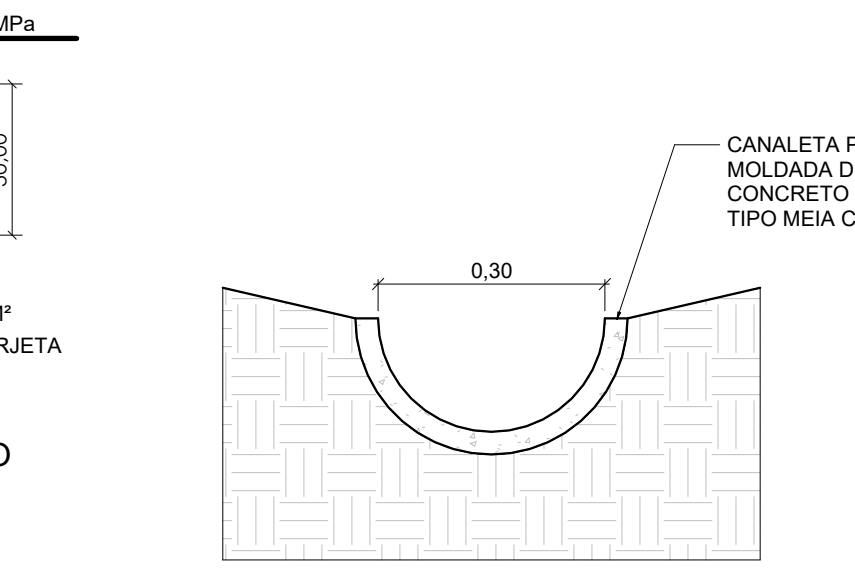

DET. DE CANALETA
1 : 10

- NOTAS DO PROJETO:**
1. VERIFICAR PROJETOS DE ARQUITETURA E COMPLEMENTARES DE INSTALAÇÕES.
 2. CONFERIR TODAS AS MEDIDAS NO LOCAL.
 3. SEGUIR INSTRUÇÕES DE INSTALAÇÃO / APLICAÇÃO DOS FORNECEDORES

REV.	DESCRIÇÃO	DATA	POR	APROV.
00	REVISÃO DE PROJETO	11/08/2024	FRANCISCO NETTO	
01	REVISÃO DE GUARDA-CORPO E CORRIMÃO	10/04/2024	ALIA BARBATTI	
02	NÃO CONTEMPLAR NOVA CALÇADA NO PROJETO	06/03/2024	ALIA BARBATTI	
03	EMISSÃO FINAL	11/03/2023	ALIA BARBATTI	

ESTE DOCUMENTO É DE PROPRIEDADE DA PREFEITURA MUNICIPAL E NÃO PODE SER REPRODUZIDO OU USADO PARA QUALQUER FINALIDADE EXPERIENTE CALHOU PARA A QUAL ESTE SENDO FORNECIDO

GLAUCINE DOS REIS GALZANA
Prefeita do Município de Ituí

Maíra Soares Santos
VICE-PREFEITA
C.A.U. Nº 15.046/18

PREFEITURA MUNICIPAL DE ITUI

Revitalização do Centro de Lazer Santa Teresinha

Projeto Básico de Arquitetura

02