

**3 PLANTA DE COBERTURA EXISTENTE**  
1 : 250

**1 PLANTA BAIXA - DEMOLIR**  
1 : 250

TABELA DE ALAMBRADO - DEMOLIR		
ITEM	DESCRIÇÃO	ÁREA (m²)
AL1	Alambrado em tela de aço galvanizado de 2', montantes metálicos retos	529,92

TABELA DE PISO - DEMOLIR		
ITEM	DESCRIÇÃO	ÁREA (m²)
PH1	Piso de concreto (h=30cm)	277,20

TABELA DE EQUIPAMENTOS - DEMOLIR		
ITEM	DESCRIÇÃO	QUANT.
E01	Poste oficial completo com rede para voleibol	1
E02	Trave oficial completa com rede para futebol de salão	2

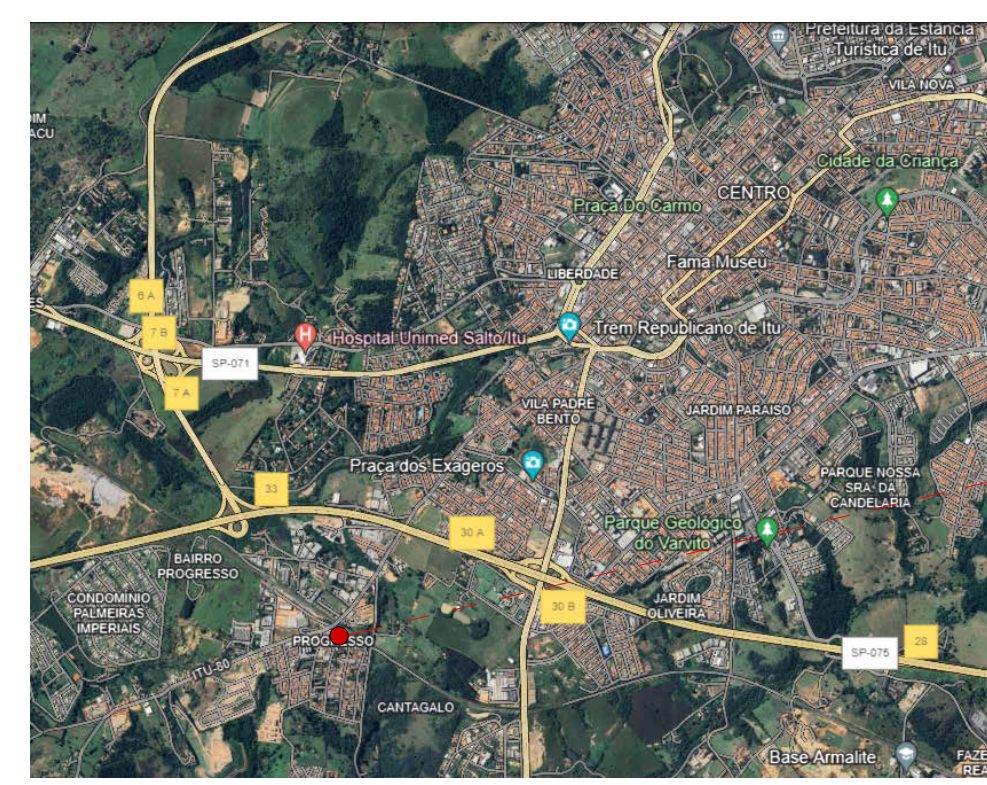

LATITUDE: -23°14'33" LONGITUDE: -47°19'24"

**2 PLANTA DE LOCALIZAÇÃO**  
1 : 500

- NOTAS DO PROJETO:**
1. VERIFICAR PROJETOS DE ARQUITETURA E COMPLEMENTARES DE INSTALAÇÕES;
  2. CONFERIR TODAS AS MEDIDAS NO LOCAL;
  3. SEGUIR INSTRUÇÕES DE INSTALAÇÃO / APLICAÇÃO DOS FORNECEDORES

REV.	DESCRIÇÃO	DATA	POR	APROV.
03	REVISÃO DE PROJETO	11/04/2024	FRANCISCO NETTO	
02	REVISÃO DE PROJETO	10/04/2024	ESTEFANY G.	
01	SUPRIMIR TROCA DE LUMINÁRIAS	06/03/2024	JULIA BARBATTI	
00	EMISSÃO INICIAL	23/11/2023	JULIA BARBATTI	

ESTE DOCUMENTO É DE PROPRIEDADE DA PREFEITURA MUNICIPAL E NÃO PODE SER REPRODUZIDO OU USADO PARA QUALQUER FINALIDADE DIFERENTE DAQUELA PARA A QUAL ESTÁ SENDO FORNECIDO

GUILHERME DOS REIS GAZZOLA  
Prefeito do Município de Itú

Mirela S. França  
CAL. N.º 146407-8

URBANO				
PREFEITURA MUNICIPAL DE ITU				
OPERAÇÃO				8.656,91 m²
Revitalização do Centro Esportivo José Patola				
ENDEREÇO				Av. Luiz Bruno - Bairro Progresso, Itú - SP, 13.313-520
TÍTULO				
Revitalização do Centro Esportivo José Patola				01
RESPONSÁVEL	ARTISTAS	DESENHO	APROV.	
MIRELA S. FRANÇA	14048656	ESTEFANY G.		
ESCALA	Nº DO PI	FECHA		
ESCALA INDICADA	ARQUIVO	REV.	03	
DATA	Revitalização do Centro Esportivo José Patola			
11/04/2024				



TABELA DE QUADRA - CONSTRUIR		
ITEM	DESCRIÇÃO	ÁREA (m²)
Q1	Regularização (argamassa de regularização e/ou proteção), pintura (tinta acrílica) e demarcação da quadra de esportes	540,00

TABELA DE EQUIPAMENTOS - CONSTRUIR		
ITEM	DESCRIÇÃO	QUANT.
E01	Poste oficial completo com rede para voleibol	1
E02	Trave oficial completa com rede para futebol de salão	2
E03	Manutenção de tabela de basquete existente (troca de cesto para tabela de basquete)	2

TABELA DE ARQUIBANCADA - CONSTRUIR		
ITEM	DESCRIÇÃO	ÁREA (m²)
A01	Regularização (Reparos em reboco - argamassa de cal e areia 1:2) e pintura da arquibancada (Tinta acrílica em massa, inclusive preparo)	272,20

TABELA DE ALAMBRADO - CONSTRUIR		
ITEM	DESCRIÇÃO	ÁREA (m²)
AL1	Alambrado em tela de aço galvanizado de 2', montantes metálicos retos	520,89

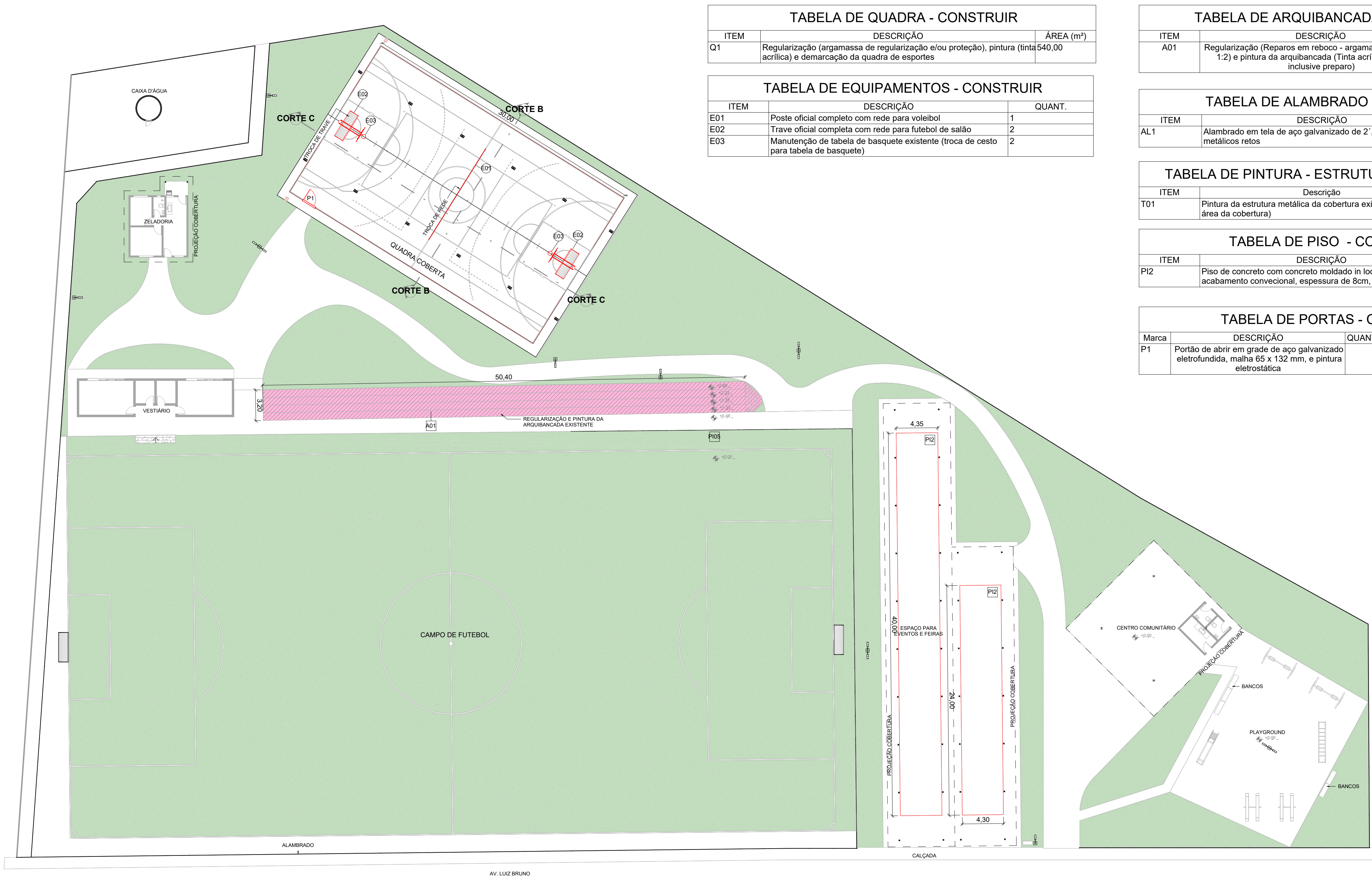
TABELA DE PINTURA - ESTRUTURA METÁLICA DA...		
ITEM	Descrição	Área
T01	Pintura da estrutura metálica da cobertura existente (30% da área da cobertura)	172,46m²

TABELA DE PISO - CONSTRUIR		
ITEM	DESCRIÇÃO	ÁREA (m²)
PI2	Piso de concreto com concreto moldado in loco, feito em obra, acabamento convencional, espessura de 8cm, armado	277,20

TABELA DE PORTAS - CONSTRUIR				
Marca	DESCRIÇÃO	QUANTIDADE	ALTURA (m)	LARGURA (m)
P1	Portão de abrir em grade de aço galvanizado eletrofundido, malha 65 x 132 mm, e pintura eletrostática	1	2,28	1,50

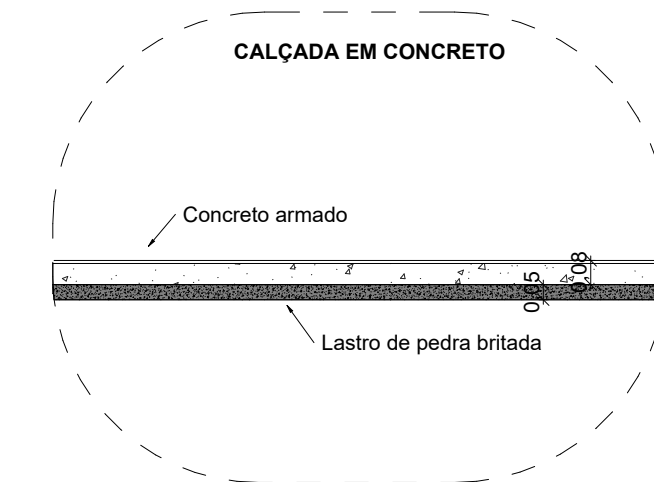

2 DET. PISO  
1: 25

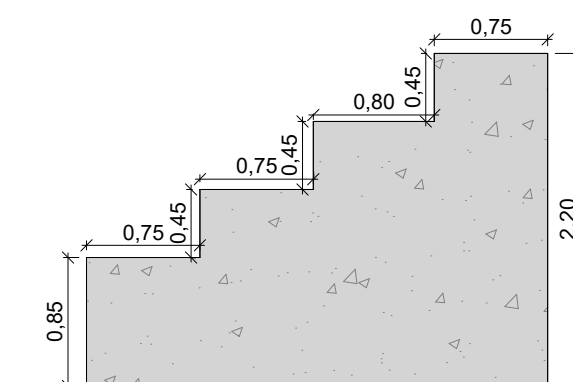

3 DET. PERFIL ARQUIBANCADA  
1: 50

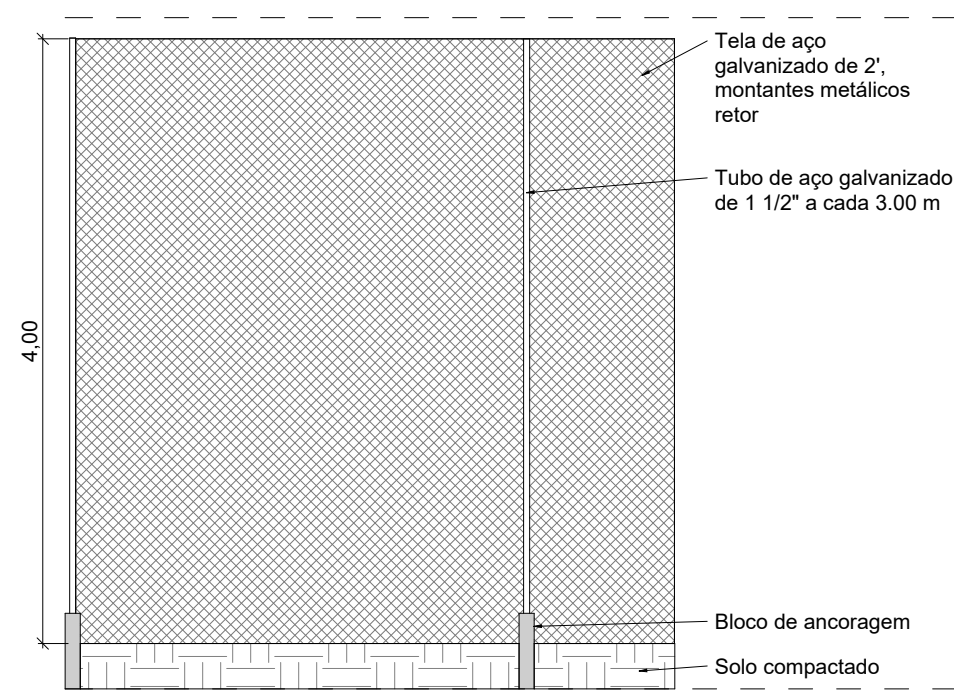

4 DET. ALAMBRADO  
1: 50

1 PLANTA BAIXA - TÉRREO  
1: 250

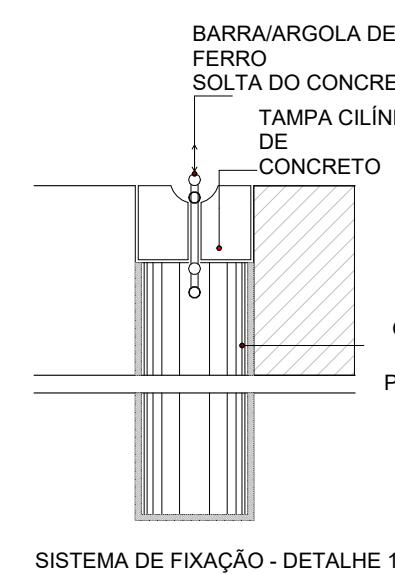
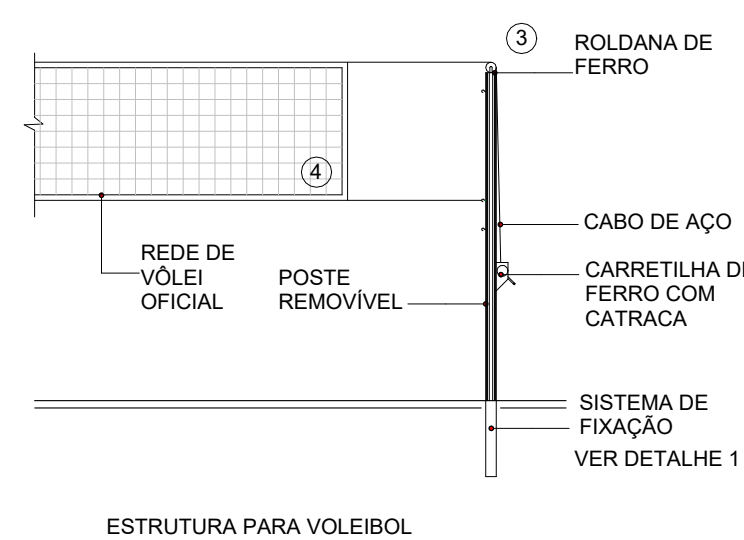
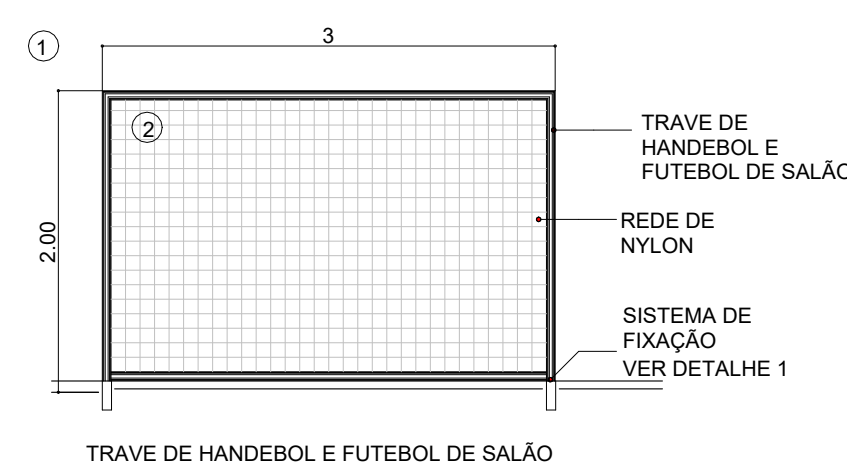

5 DET - EQ. ESPORTIVOS  
1: 50

LEGENDA	
ESTRUTURA PARA FUTEBOL E HANDEBOL	
1	TRAVE OFICIAL PARA FUTEBOL DE SALÃO REMOVÍVEL E COM TAMPA CILÍNDRICA DE CONCRETO COM ARGOLA DE FERRO E NA MEDIDA OFICIAL 3000X2000 LIVRES, CONFECCIONADAS EM PERFIL TUBULAR INDUSTRIAL GALVANIZADO EM 3" DE DIÂMETRO EXTERNO E=2MM OS PREENDEDORES DA REDE COM DISTÂNCIA DE 10CM UM DO OUTRO, TANTO NAS HORIZONTAIS COMO NAS VERTICAIS, POSSUI DESCANSO TOTAL PARA A REDE COM REQUADRAMENTO CONFECCIONADO EM PERFIL TUBULAR DE 1 1/4", PROPORCIONANDO O MESMO UM RECUO TOTAL DE 100CM NA PARTE INFERIOR
2	REDE DE NYLON TIPO SUPER NYLON E=3MM E MALHA 10CMX10CM PARA TRAVE DE FUTEBOL
ESTRUTURA PARA VOLEIBOL	
3	POSTE DE VÓLEI OFICIAL H=255CM LIVRE E 50CM EMBUTIDO NO PISO, EM TUBO MANNESMANN, COM 3" DIÂMETRO ESP=3MM, COM REGULAGEM DE ALTURA, SENDO 243CM PARA JOGOS MASCULINOS, 224CM PARA JOGOS FEMININOS E 217CM PARA JOGOS JUVENIS; COM CREAMALHEIRA DE FERRO FUNDIDO ADAPTÁVEL AO MESMO E ROLDANA COM CANAL P/ PASSAGEM DO CABO COM ARGOLA DE FERRO, E PINTURA EM ESMALTE BRANCO, ANTERA DE FIBRA DE VIDRO = 180CM E PROTETORES DOS POSTES DE VOLEIBOL - EM ESPUMA ENVOLVIDAS POR TECIDO 100% TIPO ALGODÃO
4	REDE DE VOLEIBOL - DIMENSÃO 100CMX950CM, TRAMA EM COR PRETA, QUADRADOS DE 10CMX10CM. NA PARTE SUPERIOR COM BANDA HORIZONTAL BRANCA DE 5CM DE LARGURA EM TELA DOBRADA AO MEIO, FIXADA EM TODO O COMPRIMENTO DA REDE COM CABO FLEXÍVEL E NA PARTE INFERIOR CORDAS PARA AMARRÁ-LAS AOS POSTES; E FAIXAS LATERAIS EM COR BRANCA

- NOTAS DO PROJETO:**
1. VERIFICAR PROJETOS DE ARQUITETURA E COMPLEMENTARES DE INSTALAÇÕES;
  2. CONFERIR TODAS AS MEDIDAS NO LOCAL;
  3. SEGUIR INSTRUÇÕES DE INSTALAÇÃO / APLICAÇÃO DOS FORNECEDORES

REV.	DESCRIÇÃO	DATA	POR	APROV.
03	REVISÃO DE PROJETO	11/04/2024	FRANCISCO NETTO	
02	REVISÃO DE PROJETO	10/04/2024	ESTEFANY G.	
01	SUPRIMIR TROCA DE LUMINÁRIAS	06/03/2024	JULIA BARBATTI	
00	EMISSÃO INICIAL	23/11/2023	JULIA BARBATTI	

ESTE DOCUMENTO É DE PROPRIEDADE DA PREFEITURA MUNICIPAL E NÃO PODE SER REPRODUZIDO OU USADO PARA QUALQUER FINALIDADE DIFERENTE DAQUELA PARA A QUAL ESTÁ SENDO FORNECIDO

GUILHERME DOS REIS GAZZOLA  
Prefeito do Município de Itu

Mirela Soares Franca  
MIRELA S. FRANÇA  
CAL. N.º 4146407-8

PREFEITURA MUNICIPAL DE ITU			
Revitalização do Centro Esportivo José Patola			
Av. Luiz Bruno - Bairro Progresso, Itu - SP, 13.313-520			
Revitalização do Centro Esportivo José Patola			
RESPONSÁVEL	ARTIST	DESENHO	APROV.
MIRELA S. FRANÇA	14048656	ESTEFANY G.	
ESCALA INDICADA	Nº DO PPI	TIPO	FOLHA
1:50			02
DATA	PROJETO	REV.	03
11/04/2024	Revitalização do Centro Esportivo José Patola		

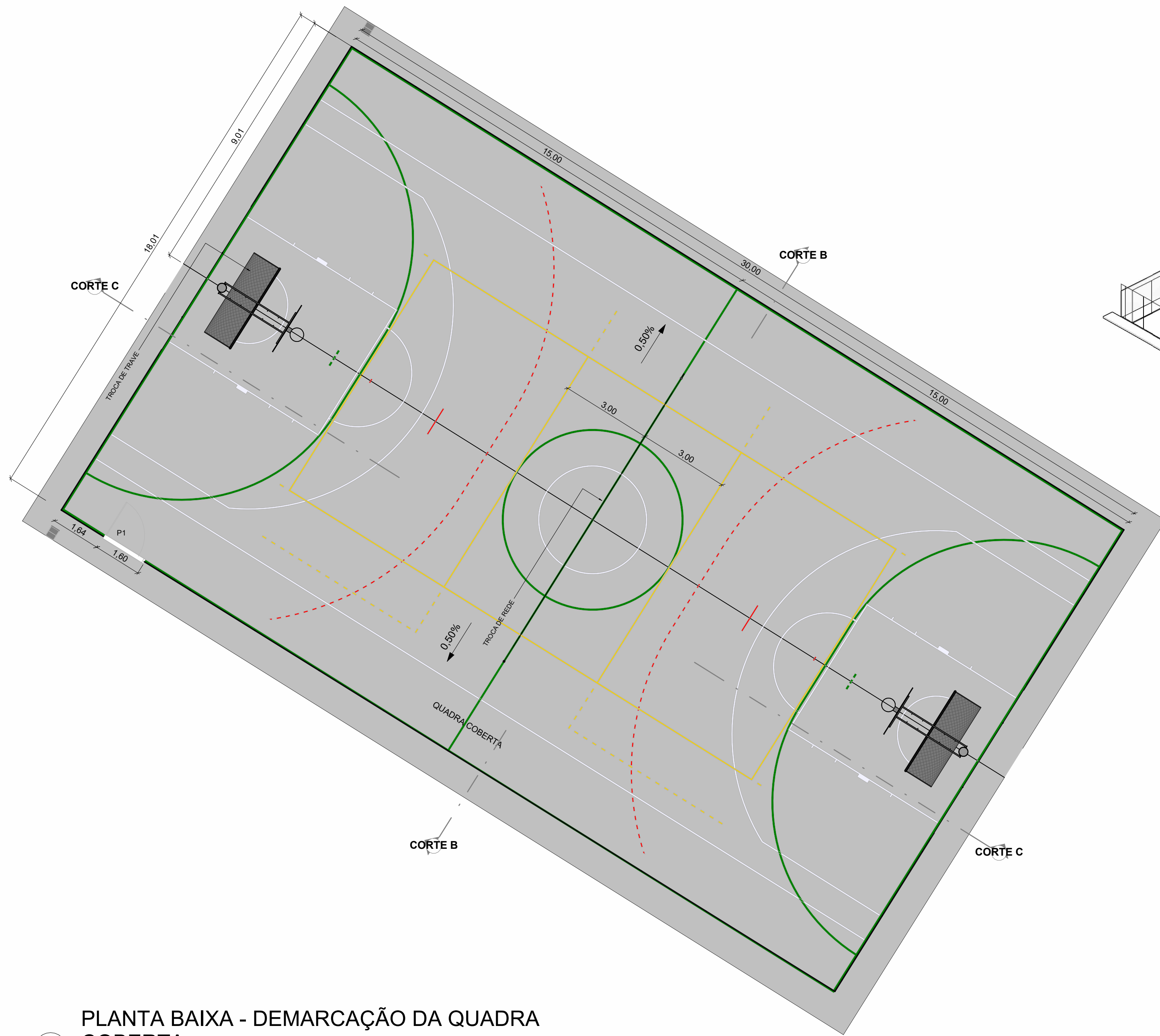

**1** PLANTA BAIXA - DEMARCAÇÃO DA QUADRA COBERTA  
1 : 100

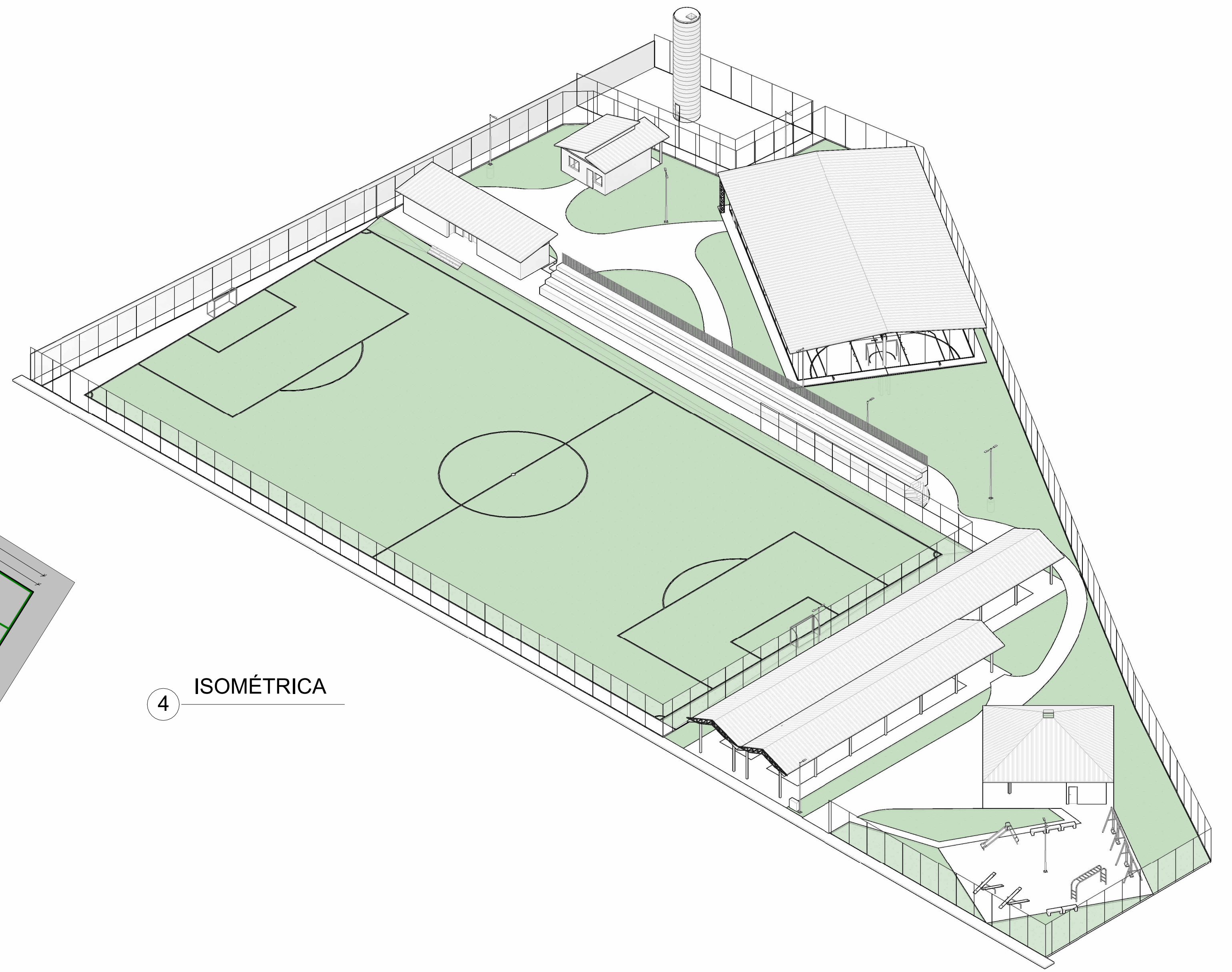

**4** ISOMÉTRICA

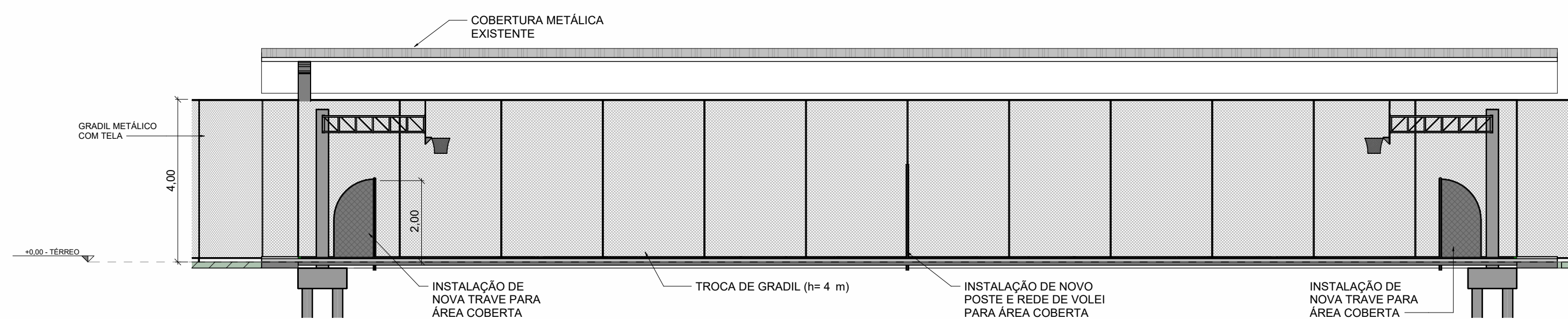

**2** CORTE C  
1 : 100

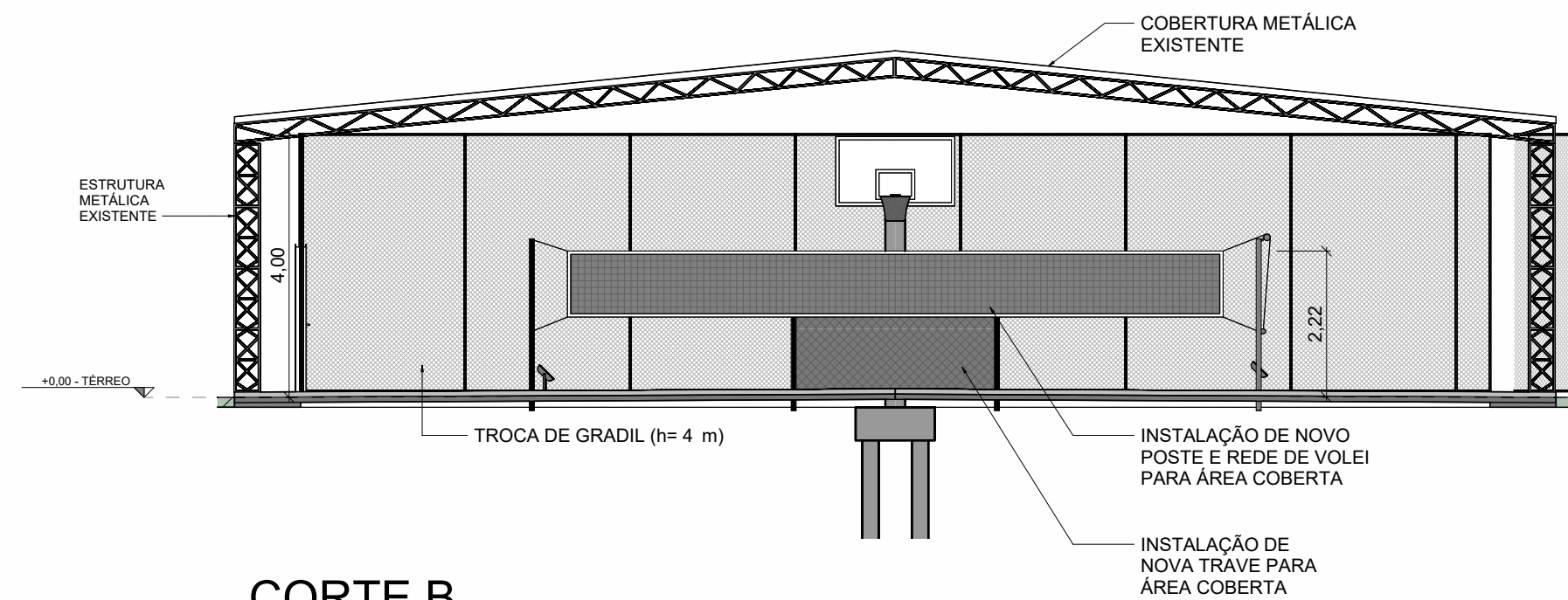

**3** CORTE B  
1 : 100

**NOTAS DO PROJETO:**

1. VERIFICAR PROJETOS DE ARQUITETURA E COMPLEMENTARES DE INSTALAÇÕES;
2. CONFERIR TODAS AS MEDIDAS NO LOCAL;
3. SEGUIR INSTRUÇÕES DE INSTALAÇÃO / APLICAÇÃO DOS FORNECEDORES

REV.	DESCRIÇÃO	DATA	POR	APROV.
03	REVISÃO DE PROJETO	11/04/2024	FRANCISCO NETTO	
02	REVISÃO DE PROJETO	10/04/2024	ESTEFANY G.	
01	SUPRIMIR TROCA DE LUMINÁRIAS	06/03/2024	JULIA BARBATTI	
00	EMISSÃO INICIAL	23/11/2023	JULIA BARBATTI	

ESTE DOCUMENTO É DE PROPRIEDADE DA PREFEITURA MUNICIPAL E NÃO PODE SER REPRODUZIDO OU USADO PARA QUALQUER FINALIDADE DIFERENTE DAQUELA PARA A QUAL ESTÁ SENDO FORNECIDO

GUILHERME DOS REIS GAZZOLA  
Prefeito do Município de Itu

Mirela Soares França  
MIRELA S. FRANÇA  
CAU: N.º 146407-8

PREFEITURA MUNICIPAL DE ITU

Revitalização do Centro Esportivo José Patola

Av. Luiz Bruno - Bairro Progresso, Itu - SP, 13.313-520

Revitalização do Centro Esportivo José Patola

RESPONSÁVEL	ARTIST	DESENHO	APROV.
MIRELA S. FRANÇA	14048656	ESTEFANY G.	
ESCALA INDICADA	Nº DO PPI	FEITO	FOLHA
11/04/2024	PROJETO	REV.	03