

| TABELA DE PAREDE - DEMOLIR |   |           |
|----------------------------|---|-----------|
| ITEM                       | DESCRIÇÃO   | ÁREA (m²) |
| PA1                        | Mureta de apoio ao alambrado  | 14,30     |
| PA2                        | Alambrado em mourões de concreto, com tela de arame galvanizado, H=2,40 | 257,95    |
| PA3                        | Alambrado em mourões de concreto, com tela de arame galvanizado, H=4,00 | 145,20    |

| TABELA DE PISO - DEMOLIR |  |           |
|--------------------------|--|-----------|
| ITEM                     | DESCRIÇÃO  | ÁREA (m²) |
| PI2                      | Grama a demolir  | 1368,07   |
| PI3                      | Retirada do entulho e da vegetação da região da erosão | 22,50     |

| TABELA DE PORTAS - DEMOLIR |   |            |            |             |
|----------------------------|---|------------|------------|-------------|
| ITEM                       | DESCRIÇÃO   | QUANTIDADE | ALTURA (m) | LARGURA (m) |
| P1                         | Portão de abrir em grade de aço galvanizado eletrofundida, malha 65 x 132 m com pintura eletrostática | 2          | 2,10       | 0,84        |

| TABELA DE MOBILIÁRIO - DEMOLIR |  |            |
|--------------------------------|--|------------|
| ITEM                           | DESCRIÇÃO  | QUANTIDADE |
| M1                             | Banco em concreto  | 4          |
| M2                             | Balanço metálico   | 2          |
| M3                             | Escorregador metálico  | 1          |
| M4                             | Gangorra metálica  | 1          |
| M5                             | Gira - gira metálico   | 1          |
| M6                             | Trave oficial completa com rede para futebol de salão e tabela para basquete (cesta e nylon) | 1          |
| M7                             | Trave de futebol para campo society oficial  | 2          |

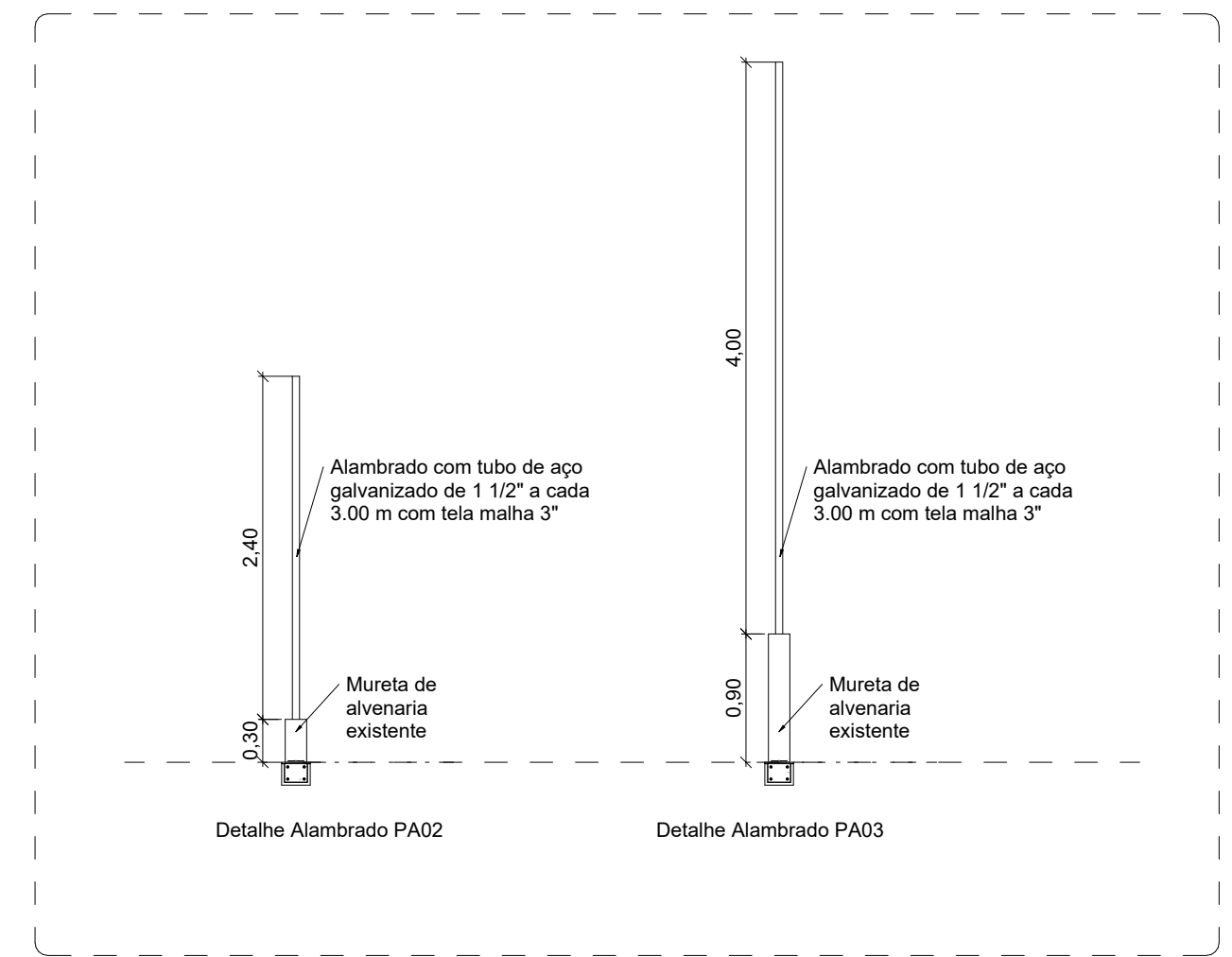

3 DETALHAMENTO - ALAMBRADO  
1 : 50

1 PLANTA BAIXA - DEMOLIR  
1 : 200



LATITUDE: 23°17'16" LONGITUDE: 47°16'30"

2 PLANTA DE LOCALIZAÇÃO  
1 : 500

- NOTAS DO PROJETO:**
1. VERIFICAR PROJETOS DE ARQUITETURA E COMPLEMENTARES DE INSTALAÇÕES;
  2. CONFERIR TODAS AS MEDIDAS NO LOCAL;
  3. SEGUIR INSTRUÇÕES DE INSTALAÇÃO / APLICAÇÃO DOS FORNECEDORES

| REV. | DESCRIÇÃO                                    | DATA       | POR             | APROV. |
|------|--|------------|-----------------|--------|
| 03   | REVISÃO DE PROJETO                           | 11/04/2024 | FRANCISCO NETTO |        |
| 02   | REVISÃO DE PROJETO                           | 10/04/2024 | FRANCISCO NETTO |        |
| 01   | AJUSTES DAS INTERVENÇÕES NO CAMPO DE FUTEBOL | 20/02/2024 | ANDRÉ SERRA     |        |
| 00   | EMISSÃO INICIAL                              | 27/11/2023 | FRANCISCO NETTO |        |

ESTE DOCUMENTO É DE PROPRIEDADE DA PREFEITURA MUNICIPAL E NÃO PODE SER REPRODUZIDO OU USADO PARA QUALQUER FINALIDADE DIFERENTE DAQUELA PARA A QUAL ESTÁ SENDO FORNECIDO

GUILHERME DOS REIS GAZZOLA  
Prefeito do Município de Itú

Mirela Soares França  
MIRELA S. FRANÇA  
CAU: N.º 145407-S

|   |           |                                |        |                              |  |
|---|-----------|--------------------------------|--------|------------------------------|--|
| URBANO  |           | PREFEITURA DO MUNICÍPIO DE ITU |        | ÁREA CONSTRUIDA: 2.777,46 m² |  |
| IMPLANTAMENTO   |           |                                |        |                              |  |
| Projeto Reforma Centro de Lazer do Jardim Rancho Grande   |           |                                |        |                              |  |
| ENDEREÇO  |           |                                |        |                              |  |
| Rua Joaquim Egídio dos Santos, esquina com rua Dr. Deodato Coimbra Galvão, Jardim Rancho Grande - ITU / São Paulo |           |                                |        |                              |  |
| TÍTULO  |           |                                |        |                              |  |
| PROJETO BÁSICO ARQUITETÔNICO  |           |                                |        |                              |  |
| RESPONSÁVEL   | ARTIST    | DESENHO                        | APROV. |                              |  |
| MIRELA S. FRANÇA  | 14051294  | ANDRÉ SERRA                    |        |                              |  |
| ESCALA  | Nº DO PPI | USO                            | FOLHA  | 01                           |  |
| ESCALA INDICADA   |           |                                |        |                              |  |
| DATA  | PROJETO   |                                |        | 03                           |  |
| 11/04/2024  |           |                                |        |                              |  |

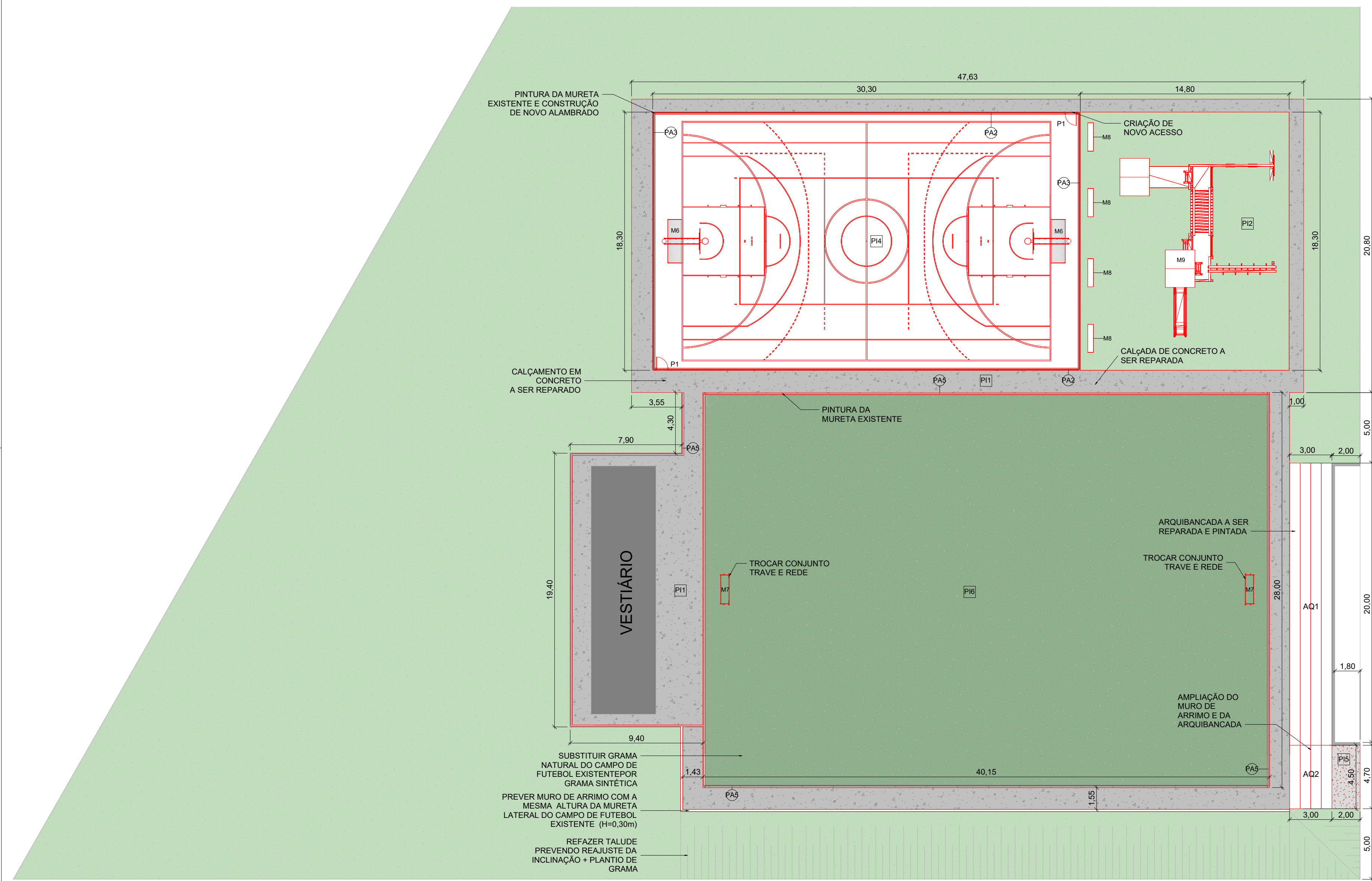

| TABELA DE PAREDE - CONSTRUIR |   |           |
|------------------------------|---|-----------|
| ITEM                         | DESCRIÇÃO   | ÁREA (m²) |
| PA2                          | Alambrado em mourões de concreto, com tela de arame galvanizado, H=2,40 | 144,72    |
| PA3                          | Alambrado em mourões de concreto, com tela de arame galvanizado, H=4,00 | 145,20    |
| PA5                          | Pintura da mureta de apoio ao alambrado                                 | 117,81    |

| TABELA DE PISOS - CONSTRUIR |  |           |
|-----------------------------|--|-----------|
| ITEM                        | DESCRIÇÃO  | ÁREA (m²) |
| PI1                         | Calçada de concreto a ser reparada   | 460,70    |
| PI2                         | Plantio de grama esmeralda em placas   | 270,84    |
| PI4                         | Reparo e pintura da quadra poliesportiva em tinta acrílica em massa, inclusive preparo         | 540,00    |
| PI5                         | Calçada de concreto a ser construída com concreto simples com controle de fck= 25 MPa          | 9,00      |
| PI6                         | Grama sintética fibrilada de polietileno, espessura dos fios, 50 micras, 3400 detex, cor verde | 1103,85   |

| TABELA DE PORTAS - CONSTRUIR |   |            |            |             |
|------------------------------|---|------------|------------|-------------|
| ITEM                         | DESCRIÇÃO   | QUANTIDADE | ALTURA (m) | LARGURA (m) |
| P1                           | Portão de abrir em grade de aço galvanizado eletrofundida, malha 65 x 132 m com pintura eletrostática | 2          | 2,10       | 0,84        |

| TABELA DE MOBILIÁRIO - CONSTRUIR |  |            |
|----------------------------------|--|------------|
| ITEM                             | DESCRIÇÃO  | QUANTIDADE |
| M6                               | Trave oficial completa com rede para futebol de salão e tabela para basquete (cesta e nylon) | 1          |
| M7                               | Trave de futebol para campo society oficial  | 2          |
| M8                               | Banco com base em concreto pré-moldado   | 4          |
| M9                               | Brinquedo de playground  | 1          |

| TABELA DE ARQUIBANCADA - CONSTRUIR |  |           |
|------------------------------------|--|-----------|
| ITEM                               | DESCRIÇÃO  | ÁREA (m²) |
| AQ1                                | Arquibancada em concreto para ser reparada e pintada | 100,00    |
| AQ2                                | Arquibancada em concreto para ser construída         | 22,5      |

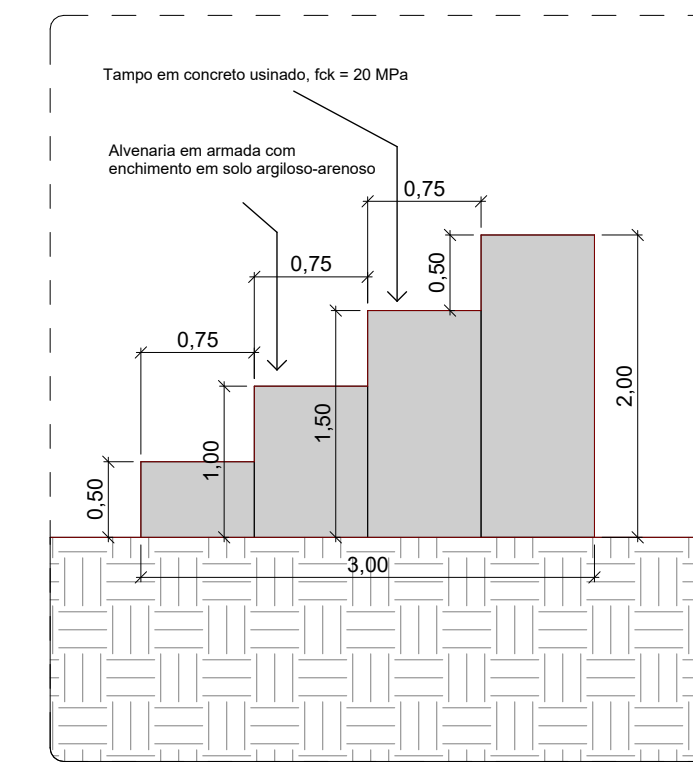

### DETALHAMENTO - AQ1 E AQ2

1 : 50

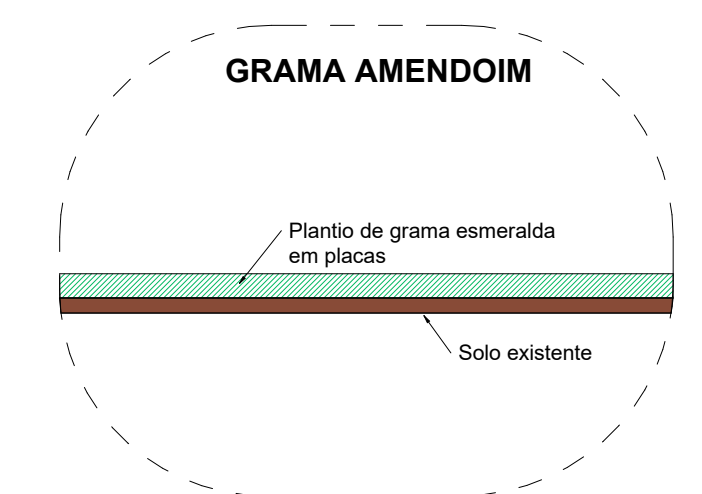
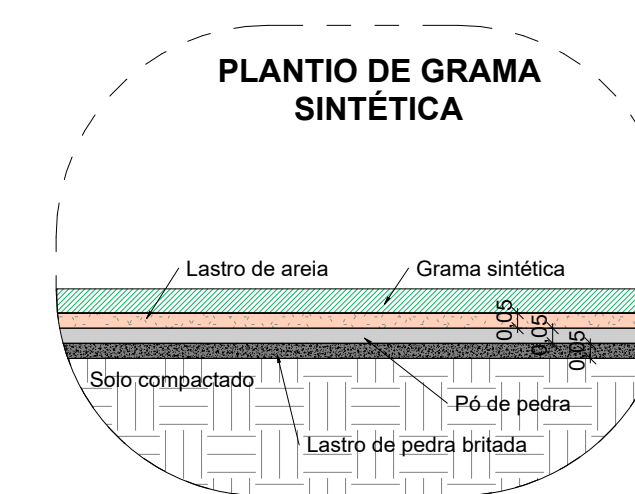
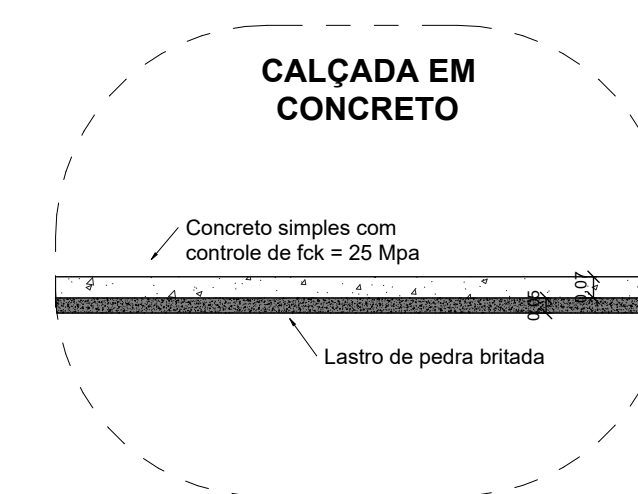

### DETALHAMENTO PISOS

1 : 25

### 1 PLANTA BAIXA - TÉRREO

1 : 200

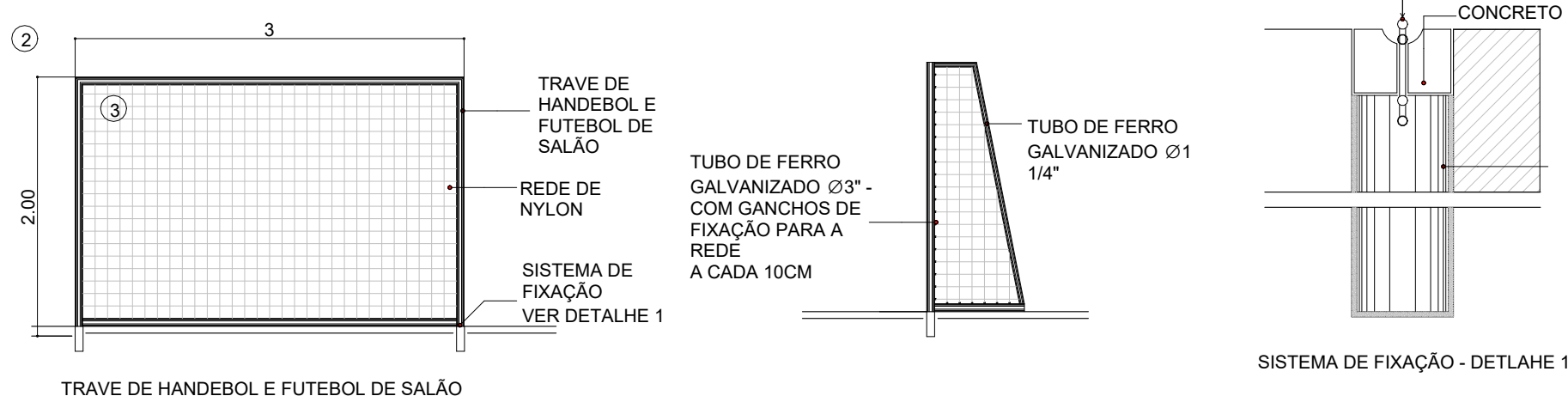

### 4 DETALHAMENTO - EQ. ESPORTIVO

1 : 50

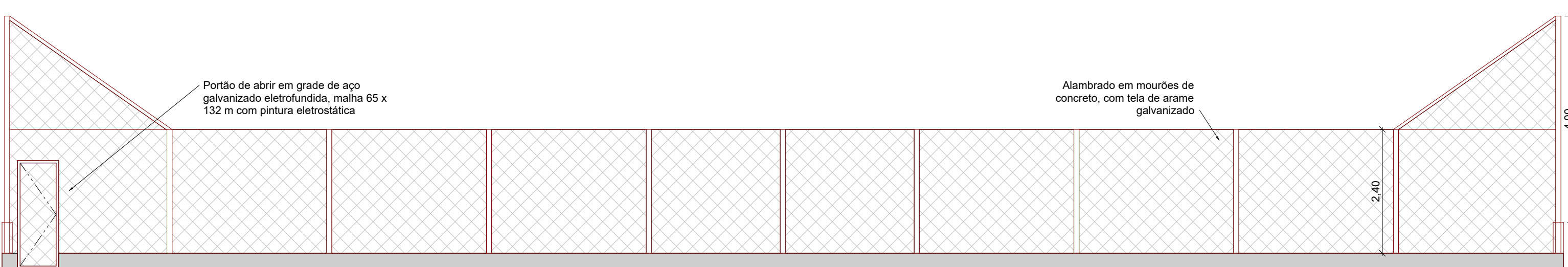

### 5 VISTA LATERAL QUADRA POLIESPORTIVA

1 : 75

### 6 DETALHAMENTO - BANCO M7

1 : 50

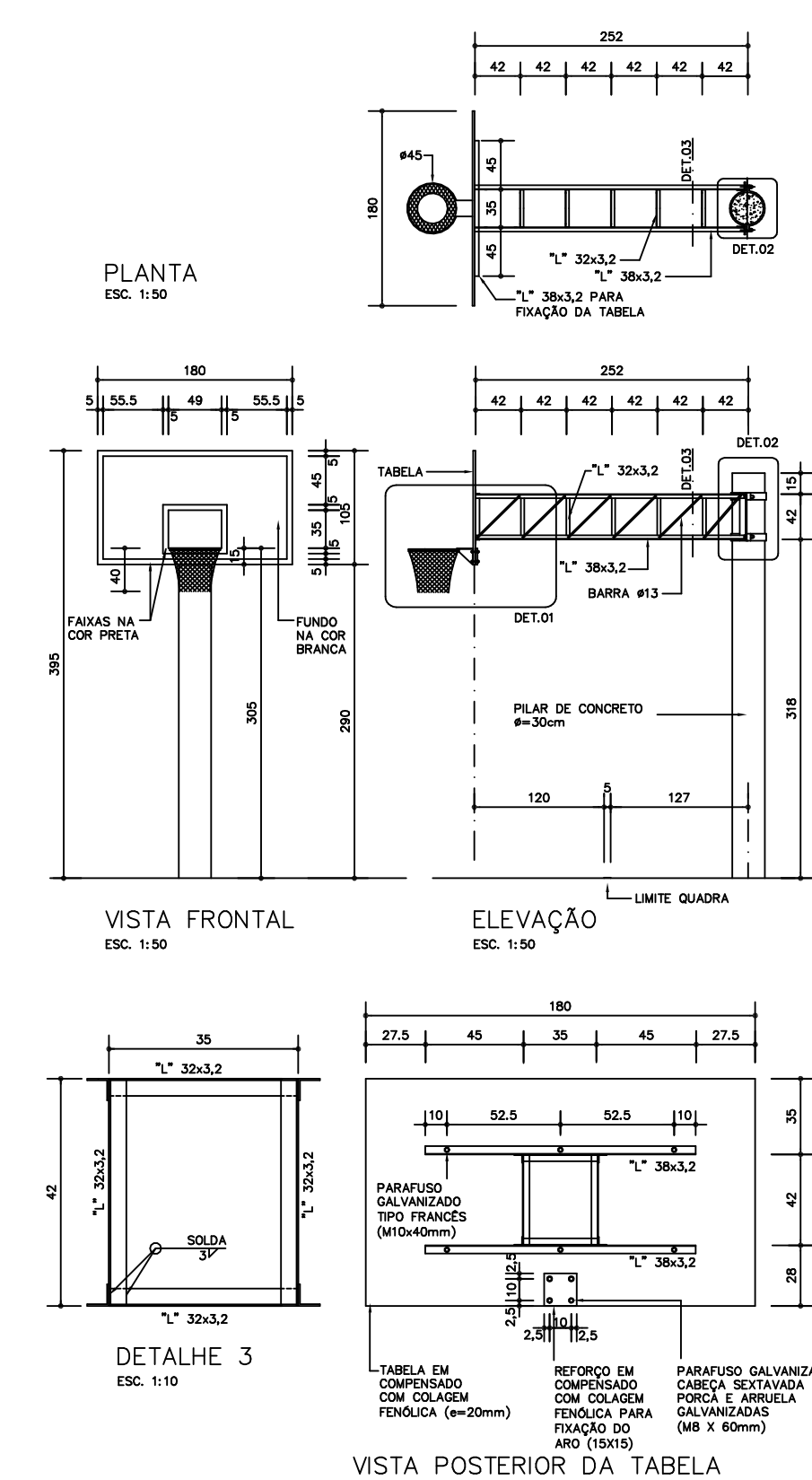

- NOTAS DO PROJETO:**
1. VERIFICAR PROJETOS DE ARQUITETURA E COMPLEMENTARES DE INSTALAÇÕES;
  2. CONFERIR TODAS AS MEDIDAS NO LOCAL;
  3. SEGUIR INSTRUÇÕES DE INSTALAÇÃO / APLICAÇÃO DOS FORNECEDORES

| REV. | DESCRIÇÃO                                    | DATA       | POR             | APROV. |
|------|--|------------|-----------------|--------|
| 03   | REVISÃO DE PROJETO                           | 11/04/2024 | FRANCISCO NETTO |        |
| 02   | REVISÃO DE PROJETO                           | 10/04/2024 | FRANCISCO NETTO |        |
| 01   | AJUSTES DAS INTERVENÇÕES NO CAMPO DE FUTEBOL | 20/02/2024 | ANDRÉ SERRA     |        |
| 00   | EMISSÃO INICIAL                              | 27/11/2023 | FRANCISCO NETTO |        |

ESTE DOCUMENTO É DE PROPRIEDADE DA PREFEITURA MUNICIPAL E NÃO PODE SER REPRODUZIDO OU USADO PARA QUALQUER FINALIDADE DIFERENTE DAQUELA PARA A QUAL ESTÁ SENDO FORNECIDO

GUILHERME DOS REIS GAZZOLA  
Prefeito do Município de Itu

Mirela S. França  
CAL: N.º 1416407-8

| PREFEITURA DO MUNICÍPIO DE ITU                          |           |             |        |    |
|---|-----------|-------------|--------|----|
| PROJETO REFORMA CENTRO DE LAZER DO JARDIM RANCHO GRANDE |           |             |        |    |
| ÁREA CONSTRUIDA: 2.777,46 m²                            |           |             |        |    |
| PROJETO BÁSICO ARQUITETÔNICO                            |           |             |        |    |
| RESPONSÁVEL   | ARTIST    | DESENHO     | APROV. |    |
| MIRELA S. FRANÇA  | 14051294  | ANDRÉ SERRA |        |    |
| ESCALA INDICADA   | Nº DO PPI | FEITO       | FOLHA  | 02 |
| DATA  | APROVADO  |             |        | 03 |
| 11/04/2024  |           |             |        |    |