

**PREGÃO PRESENCIAL Nº 139/2017**

**EDITAL Nº 178/2017**

**Critério para Julgamento: Menor preço por lote**

**Data de Abertura: 29/12/2017**

**Horário da Entrega dos Envelopes: 08:50 horas**

**Horário da Abertura dos Envelopes: 09:00 horas**

**PREÂMBULO**

A Prefeitura da Estância Turística de Itú torna pública, para conhecimento das empresas interessadas, que se encontra aberta a licitação acima referenciada, na modalidade **PREGÃO PRESENCIAL**, que objetiva a **CONTRATAÇÃO DE EMPRESA PARA CONFEÇÃO DE UNIFORMES COM A FINALIDADE DE ATENDER A SECRETARIA DE SEGURANÇA, TRÂNSITO E TRANSPORTE**, conforme especificações contidas nos **Anexos I e VII** do presente Edital.

A Licitação é do tipo **MENOR PREÇO** e será processado na conformidade do disposto na Lei 10.520/2002, no Decreto Municipal nº 312/2007, e subsidiariamente na Lei 8.666/1993 e suas alterações, na Lei complementar nº 123/06, e das condições estabelecidas neste edital e nos seguintes anexos que o integram:

Anexo I – Modelo de Proposta de Preços.

Anexo II – Minuta de Credenciamento.

Anexo III – Minuta de Declaração de Habilitação Prévia.

Anexo IV – Minuta de Declaração de Cumprimento do disposto no inciso XXXIII do artigo 7º da Constituição Federal.

Anexo V – Minuta de Declaração de Inexistência de Fato Superveniente.

Anexo VI - Minuta de Declaração de enquadramento como microempresa ou empresa de pequeno porte.

Anexo VII – Memorial Descritivo.

**1 – DAS INFORMAÇÕES**

**1.1. O valor total estimado deste certame é de R\$ 638.329,83.**

1.2. As propostas e os documentos dos interessados serão recebidos na Sessão Pública do Pregão Presencial, que ocorrerá no Centro Administrativo Municipal, na Sala de Licitações andar térreo - sito à Av. Itú 400 anos, 111 – Bairro Itú Novo Centro, Itú/SP, às **08h50min do dia 29 de dezembro de 2017** ou, previamente, no mesmo Departamento, no horário das 08:00h as 17:00h, em dias úteis.

1.3. Até dois dias úteis antes da data fixada para a entrega das propostas e documentos, qualquer interessado poderá solicitar esclarecimentos ou impugnar o ato convocatório sobre o Pregão desde que arguidas por escrito e tempestivamente protocoladas no Departamento de Protocolo Geral, sito à Av. Itú 400 anos, 111 – Bairro Itú Novo Centro, Itú/SP estando disponível para atendimento de segunda a sexta-feira, das 08:00 às 17:00 horas.

1.3.1. Nos casos de Impugnação o(a) subscritor(a) deverá comprovar ter poderes para Impugnar.

1.4. As respostas do Pregoeiro às dúvidas e questionamentos suscitados serão dadas por escrito, e encaminhadas a todos os adquirentes do Edital, para ciência geral.

1.5. Acolhida a petição contra o ato convocatório, e, caso a alteração influencie diretamente nas propostas a serem apresentadas, será designada nova data para a realização do certame.

1.6. Toda a documentação exigida deverá ser apresentada em original, ou cópia autenticado por Tabelião de Notas, ou por Servidor Público designado.

1.7. Os documentos não poderão apresentar emendas, rasuras ou ressalvas.

## **2 – DAS CONDIÇÕES DE PARTICIPAÇÃO NA LICITAÇÃO**

2.1. Poderão participar deste Pregão todas as empresas interessadas do ramo de atividade pertinente ao objeto da contratação que atenderem a todas as exigências de credenciamento e de habilitação.

2.2. Estará impedida de participar a empresa que:

a) Esteja declarada inidônea para licitar ou contratar com a Administração Pública Federal, Estadual ou Municipal;

b) Esteja suspensa e/ou impedida de contratar com a Prefeitura Municipal de Itu;

c) Tiver registrado no seu contrato social atividade incompatível com o objeto deste Pregão.

## **3 – DO CREDENCIAMENTO**

3.1. A participação na licitação importa total e irrestrita submissão dos proponentes às condições deste Edital.

3.2. Os interessados, ou seus representantes legais, deverão fazer seu credenciamento, na sessão pública de instalação do Pregão, comprovando possuir poderes para formular propostas, dar lances verbais, e para a prática de todos os demais atos do certame, conforme modelo constante do Anexo II.

3.3. Para o credenciamento, deverão ser apresentados os seguintes documentos:

a) Cópia autenticada do Ato constitutivo, estatuto ou contrato social em vigor, devidamente registrado na Junta Comercial, no caso de sociedades mercantis, e, no caso de sociedades por ações, acompanhado de documentos de eleição de seus administradores, no qual deverá estar contemplada, dentre os objetivos sociais, a execução de atividade da mesma natureza ou compatíveis com o objeto da licitação.

b) tratando-se de representante legal, o estatuto social, contrato social ou outro instrumento de registro comercial, registrado na Junta Comercial, no qual estejam expressos seus poderes para exercer direitos e assumir obrigações em decorrência de tal investidura;

c) tratando-se de procurador, a procuração por instrumento público ou particular com reconhecimento de firma, da qual constem poderes específicos para formular lances, negociar preço, interpor recursos e desistir de sua interposição e praticar todos os demais atos pertinentes ao certame, acompanhada do correspondente documento, dentre os indicados na alínea "a", que comprove os poderes do mandante para a outorga.

3.4. A licitante deverá apresentar em separado dos envelopes o "Credenciamento e a Declaração de cumprimento das condições de habilitação" (Anexos II e III), sob pena de desconsideração da proposta.

3.5. As microempresas e empresas de pequeno porte que quiserem postergar a comprovação da regularidade fiscal para o momento posterior à fase de habilitação, e ter preferência no critério de desempate quando do julgamento das propostas, nos termos da Lei Complementar nº 123, de 14 de dezembro de 2006, deverão apresentar, também, fora dos envelopes, declaração, conforme modelo constante do Anexo VI de que estão enquadradas como microempresa ou empresa de pequeno porte (conforme o caso) nos termos do art. 3º da Lei Complementar nº 123/06, e que querem exercer a preferência no critério de desempate no julgamento das propostas de preços.

#### 4 – DA APRESENTAÇÃO DA PROPOSTA E DOCUMENTOS DE HABILITAÇÃO

4.1. A Proposta e os Documentos de Habilitação deverão ser apresentados separadamente, em 02 envelopes fechados, não transparentes, lacrados e rubricados no fecho, com o seguinte endereçamento:

**À PREFEITURA DA ESTÂNCIA TURÍSTICA DE ITU**

PREGÃO PRESENCIAL Nº \_\_\_\_/2017

OBJETO: \_\_\_\_\_

ENVELOPE 01 – PROPOSTA DE PREÇOS

LICITANTE: \_\_\_\_\_

**À PREFEITURA DA ESTÂNCIA TURÍSTICA DE ITU**

PREGÃO PRESENCIAL Nº \_\_\_\_/2017

OBJETO: \_\_\_\_\_

ENVELOPE 02 – DOCUMENTAÇÃO DE HABILITAÇÃO

LICITANTE: \_\_\_\_\_

4.2. Após o recebimento dos envelopes, não serão aceitas juntada ou substituição de quaisquer documentos, nem retificação de preços ou condições.

4.3. O recebimento dos envelopes não conferirá aos proponentes qualquer direito contra o Órgão da licitação, observadas as prescrições de legislação específica.

#### 4.4. Das Amostras:

4.4.1. Somente será solicitada amostra da empresa declarada vencedora, que deverá ser apresentada e identificada com número do pregão e nome da licitante, devidamente adequado para transporte e sua guarda, de acordo as especificações técnicas descritas no **Anexo I e VII** deste Edital.

4.4.1.1. A empresa vencedora deverá apresentar amostra de cada um dos uniformes, objeto do certame, para aprovação da Secretaria Municipal de Segurança de Trânsito e Transporte em um prazo de até **05 (cinco) dias**, após a realização da sessão pública do Pregão.

4.4.1.2. As amostras apresentadas deverão estar identificadas com etiqueta, individualmente:

- a) Nome e CNPJ da empresa,
- b) Número da licitação;
- c) Marca e número do item ao qual se refere à amostra, correspondente ao da proposta.

4.4.1.3. As amostras deverão ser encaminhadas para o seguinte endereço: Av. Prudente de Moraes, 875, Jardim do Estádio – Itu-SP, aos cuidados do setor de segurança, de segunda a sexta feira, no horário de 8:00h às 17:00h.

4.4.1.4. Caso a licitante vencedora não apresente a amostra solicitada, dentro do prazo estabelecido neste edital, estará automaticamente desclassificada do certame.

4.4.2. Apresentada a amostra, a **Equipe Técnica da Secretaria Municipal de Segurança, Trânsito e Transporte**, procederá a análise da mesma, que será realizada, baseando-se na especificação no **Anexo I e VII**, deste Edital.

4.4.3. Considerada aprovada a amostra, a **Equipe Técnica da Secretaria Municipal de Segurança, Trânsito e Transporte** emitirá Certificado de aprovação.

4.4.4. A incompatibilidade da amostra apresentada com as características do produto especificado no Edital e **Anexo I e VII**, implicará na reprovação dessa, bem como na consequente desclassificação da licitante. Neste caso será solicitada amostra da licitante melhor classificada, desde que atendida as condições habilitatórias constantes no edital, na ordem de classificação, procedendo-se à sua análise, e assim sucessivamente, até a apuração de amostra que atenda ao edital.

## 5 – DA PROPOSTA DE PREÇOS

### 5.1. A Proposta de Preços, conforme modelo do Anexo I, compreenderá:

- a) A proposta propriamente dita, com clareza, em uma via, sem emendas ou rasuras, em papel timbrado da licitante ou impresso por processo eletrônico, **contendo o preenchimento obrigatório valor de cada item do lote, bem como o valor total do lote e total da proposta**, com a indicação do número desta licitação, a identificação e endereço completo da proponente e a qualificação do signatário.
- b) Na formulação da proposta, a licitante deverá computar todos os custos para atendimento do objeto, ficando esclarecido que não será admitida qualquer alegação posterior que vise ao ressarcimento de custos não considerados nos preços cotados, ressalvadas as hipóteses de criação ou majoração de encargos fiscais.
- c) As propostas deverão contemplar todas as despesas incidentes, tais como encargos diretos e indiretos, impostos, taxas etc., sob pena de desclassificação da licitante.

### 5.2. Constituem exigências deste Edital, conforme segue:

- a) **Prazo de Validade da Proposta:** 60 (sessenta) dias, contados da abertura do envelope nº 01 - "Proposta de Preços";
- b) **Condições de Pagamento:** O pagamento será efetuado em **10 (dez) dias, após a quinzena**, da entrega da Nota-Fiscal/Fatura, devidamente assinada pelo responsável da Secretaria Municipal requisitante, em depósito em conta corrente a ser indicada pela licitante.

- c) **Prazo de entrega:** A entrega dos materiais, objeto do presente certame, deverá ocorrer em até **30 (trinta) dias**, contados da data do recebimento da Autorização de Fornecimento que deste defluirá.
- d) **Local de entrega:** Os uniformes, objeto do referido certame, deverão ser entregues na Secretaria Municipal de Segurança, Trânsito e Transporte, situado à Av. Prudente de Moraes, 875, Jardim do Estádio – Itu-SP, de segunda a sexta-feira, horário: 08:00 as 12:00 e das 13:00 as 17:00 horas.
- e) A Secretaria Municipal de Segurança de Itu irá fornecer a numeração de todos os itens do Anexo I e VII para a empresa vencedora.
- f) A Contratada se responsabilizará pelo transporte e entrega do objeto do referido certame.
- g) Os uniformes deverão ser acondicionados (embalados) de forma a não se sujeitar a danificações no transporte e/ou entrega.
- h) A licitante vencedora deverá no prazo de até **02 (dois) dias** após a adjudicação do objeto, apresentar ao Departamento de Compras e Licitações, o valor unitário de cada item que compõe o lote.
- i) Não serão admitidos nas propostas, descontos sobre preços ofertados nem variações condicionais destes em relação a outras propostas.
- j) Os preços apresentados contam com a inclusão de todos os acessórios, os custos operacionais e os tributos eventualmente devidos, bem como as demais despesas diretas e indiretas, inclusive transporte, taxas de frete e similares, não cabendo à Municipalidade nenhum custo adicional.
- 5.3. Os preços propostos serão de exclusiva responsabilidade da licitante, não lhe assistindo o direito de pleitear qualquer alteração, sob alegação de erro, omissão ou outro pretexto.
- 5.4. O preço ofertado permanecerá fixo e irrevogável até que se inicie a fase de lances.
- 5.5. Não será admitida cotação inferior à quantidade prevista neste Edital.
- 5.6. Independentemente de declaração expressa, a simples apresentação da proposta implica submissão a todas as condições estipuladas neste Edital e seus ANEXOS, sem prejuízo da estrita observância das normas contidas na legislação mencionada neste Edital e quaisquer outras normas legais correlatas.
- 5.7. O critério de julgamento das propostas será o de **MENOR PREÇO POR LOTE** satisfazendo todas as exigências constantes neste ato convocatório.
- 5.8. Serão desclassificadas as propostas que não atenderem as exigências do presente edital e seus ANEXOS, sejam omissas ou apresentem irregularidades, ou defeitos capazes de dificultar o julgamento, e, ainda, aquelas que impuserem condições ou contiverem ressalvas em relação às condições estabelecidas neste edital, e que apresentarem preços excessivos ou manifestamente inexequíveis, quando comparados aos preços de mercado e estimados pela Administração.

## 6 – DA ABERTURA DA SESSÃO E ANÁLISE DAS PROPOSTAS

6.1. A partir do horário previsto no preâmbulo deste Edital, terá início a sessão pública do Pregão, com o credenciamento dos licitantes e recebimento das Declarações, na forma prevista nos termos constantes dos itens 3 a 5.

6.2. Em seguida, o pregoeiro efetuará a abertura do Envelope nº 01 – PROPOSTA verificando se esta encontra-se em conformidade com as exigências do edital, e, ainda se o objeto cotado reproduz as especificações contidas neste instrumento convocatório e seus anexos

6.3. O pregoeiro desclassificará a(s) proposta(s) caso se verifique as situações constantes do item 5.8, e, classificará as propostas que participarão da fase de lances, sendo elas a de **menor preço por lote**, bem como as com valor superior a esta última em até 10% (dez por cento), sendo respeitada a ordem crescente de classificação.

6.4. Não havendo, no mínimo, três propostas válidas nos termos do item acima, serão selecionadas até três melhores propostas e os seus autores convidados a participar dos lances verbais, quaisquer que sejam os preços ofertados nas propostas escritas.

6.5. Em caso de empate das melhores propostas, todos os proponentes com o mesmo preço serão convidados a participar dos lances verbais.

## 7 – DA FORMULAÇÃO DOS LANCES

7.1. Aberta a etapa de competitividade, os licitantes poderão oferecer lances sucessivos e decrescentes, inferiores à proposta de **menor preço por lote**.

7.2. Só serão aceitos os lances cujos valores forem inferiores ao último lance que tenha sido anteriormente ofertado, devendo ser aplicado o percentual mínimo de 1% (um por cento) entre os lances.

7.3. A etapa de lances da sessão pública será encerrada quando todos os licitantes declinarem do direito de ofertarem lances.

7.4. Por força dos arts. 44 e 45 da Lei Complementar nº 123/06, será observado:

7.4.1. Como critério de desempate, será assegurada preferência para as microempresas e empresas de pequeno porte, entendendo-se por empate aquelas situações em que os lances apresentados pelas microempresas e empresas de pequeno porte sejam iguais ou até 5% (cinco por cento) superiores ao melhor lance.

7.4.2. A microempresa ou empresa de pequeno porte melhor classificada terá a oportunidade de apresentar imediatamente novo lance, sob pena de preclusão.

7.4.3. O lance mencionado no item anterior deverá ser inferior àquele considerado classificado em primeiro lugar na etapa de lances, situação em que a primeira classificação na etapa de lances será dada em favor da detentora deste novo lance (ME ou EPP).

7.4.4. Não ocorrendo à classificação em primeiro lugar da microempresa ou empresa de pequeno porte, na forma da alínea anterior, serão convocadas as ME's ou EPP's remanescentes, na ordem classificatória, para o exercício do mesmo direito, desde que o lance ofertado estejam dentro da margem de 5% (cinco por cento) do menor lance apurado.

7.4.5. No caso de equivalência de valores apresentados pelas microempresas e empresas de pequeno porte que se encontrem enquadradas no disposto no item 7.4.1, será realizado sorteio entre elas para que se identifique aquela que primeiro poderá exercer o direito de preferência.

7.4.6. Na hipótese da não classificação em primeiro lugar nos lances, nos termos previsto do item 7.4.1, será assim considerada, então, a proposta originalmente melhor classificada nos lances.

7.4.7. O disposto no item anterior, somente se aplicará quando a melhor oferta inicial não tiver sido apresentada por ME ou EPP.

7.5. Caso não se realizem lances verbais, será verificada a conformidade entre a proposta escrita de **menor preço por lote** e os valores estimados para a licitação.

7.6. Havendo empate na proposta escrita e não sendo ofertados lances, a classificação será efetuada por sorteio, na mesma sessão.

7.7. Quando comparecer um único licitante ou houver uma única proposta válida, caberá ao pregoeiro verificar a aceitabilidade do preço ofertado.

## 8 – DA ACEITABILIDADE DA PROPOSTA

8.1. Encerrada a etapa de lances, o Pregoeiro e sua Equipe de Apoio, avaliarão a aceitabilidade da proposta melhor classificada na etapa de lances, validando as informações relacionadas ao objeto nela informadas, desde que fique comprovado o atendimento às exigências constantes neste instrumento convocatório e seus Anexos.

8.2. Caso, excepcionalmente, seja suspensa a sessão antes de cumpridas todas as fases preestabelecidas, os envelopes 02 - HABILITAÇÃO ficarão sob a guarda do Pregoeiro, sendo exibidos aos licitantes na reabertura da sessão ou na nova sessão previamente marcada para prosseguimento dos trabalhos.

## 9 – DO JULGAMENTO DA FASE DE PROPOSTA E DA NEGOCIAÇÃO

9.1. Uma vez demonstrado pela licitante melhor classificada na etapa de lances o atendimento às exigências desta Administração descritas neste instrumento convocatório e seus Anexos, será a mesma declarada vencedora na fase de Proposta.

9.2. Se a proposta vencedora na etapa de lances não for aceitável, o Pregoeiro examinará a proposta subsequente e, assim sucessivamente, na ordem de classificação de cada licitante, até a apuração da proposta que atenda integralmente a este Edital, declarando-a então vencedora.

9.3. O Pregoeiro poderá negociar com a licitante vencedora da etapa de Proposta para que seja obtido preço melhor.

9.4. Encerrada a fase de Proposta, passar-se-á, então à abertura do Envelope 02 – HABILITAÇÃO, da licitante vencedora, e a consequente avaliação de seu conteúdo.

## 10 – DA DOCUMENTAÇÃO DE HABILITAÇÃO

10.1. Para a habilitação das licitantes, será exigida a seguinte documentação:

10.1.1. Em relação à **HABILITAÇÃO JURÍDICA**:

a) Registro Comercial, no caso de empresa individual;

b) ato constitutivo, estatuto ou contrato social em vigor, devidamente registrado, em se tratando de sociedades comerciais, e, no caso de sociedades por ações, acompanhado de documento de eleição de seus administradores;

ab.1) os documentos de que tratam as alíneas anteriores, deverão estar acompanhados de todas as alterações ou da consolidação respectiva;

c) decreto de autorização, em se tratando de empresa ou sociedade estrangeira em funcionamento no País, e ato de registro ou autorização, para funcionamento expedido por órgão competente, quando a atividade assim o exigir;

d) inscrição do ato constitutivo, no caso de sociedades civis, acompanhada de prova de administração em exercício;

**10.1.1.1. Os documentos relacionados nas alíneas "a" a "d" deste subitem 10.1.1 não precisarão constar do Envelope "Habilitação", se tiverem sido apresentados para o credenciamento neste Pregão.**

10.1.2. Quanto à **REGULARIDADE FISCAL E TRABALHISTA:**

a) prova de inscrição no Cadastro Nacional de Pessoas Jurídicas – CNPJ;

b) prova de regularidade perante a Fazenda Federal (Certidão conjunta de débitos relativos a tributos Federais e dívida ativa da União);

c) prova de regularidade perante a Fazenda Estadual (Certidão negativa quanto à dívida ativa do Estado) pertinente ao seu ramo de atividade e compatível com o objeto do certame;

d) Prova de regularidade para com a Fazenda Municipal (mobiliário) da sede ou domicílio da licitante, ou outra equivalente, na forma da lei, pertinente ao seu ramo de atividade e compatível com o objeto do certame;

e) prova de regularidade perante a Seguridade Social (INSS) e perante o Fundo de Garantia por Tempo de Serviço (FGTS) demonstrando situação regular no cumprimento dos encargos sociais instituídos por lei.

f) prova de inexistência de débitos inadimplidos perante a Justiça do Trabalho, mediante a apresentação de certidão negativa, nos termos do Título VII-A da Consolidação das Leis do Trabalho (CLT), aprovada pelo Decreto-Lei no 5.452, de 1º de maio de 1943.

g) Na hipótese de não constar prazo de validade nas certidões apresentadas, a Administração Municipal aceitará como válidas as expedidas até 60 (sessenta) dias imediatamente anteriores à data de apresentação das propostas.

h) Para fins de comprovação de regularidade fiscal serão aceitas as competentes certidões negativas e as positivas com efeito de negativa.

**Obs: Nos termos da Portaria Conjunta PGFN/RFB nº 1.751, de 2 de outubro de 2014, as Certidões conjunta de débitos relativos a tributos federais e dívida ativa da União e à relativa às contribuições Previdenciárias, poderão ser substituídas pela Certidão Negativa de Débitos relativos a Créditos Tributários Federais e à Dívida Ativa da União (CND).**

10.1.2.1. As microempresas e empresas de pequeno porte deverão apresentar toda a documentação exigida para efeito de comprovação da regularidade fiscal, mesmo que esta apresente alguma restrição;

10.1.2.2. Em se tratando de microempresas e empresas de pequeno porte, havendo alguma restrição na comprovação da regularidade fiscal, será assegurado o prazo de 5 (cinco) dias úteis, cujo termo inicial corresponderá ao momento em que o proponente for declarado o vencedor do certame, prorrogável por igual período, a critério da Administração, para a regularização da documentação;

10.1.2.3. A não regularização da documentação no prazo previsto no subitem anterior implicará decadência do direito à contratação, sem prejuízo das sanções previstas neste



edital, sendo facultado à Administração convocar os licitantes remanescentes, na ordem de classificação, ou revogar a licitação.

10.1.2.4. O Pregoeiro ou a Equipe de Apoio poderá diligenciar, efetuando consulta direta na Internet, para verificar a veracidade de documentos obtidos por este meio eletrônico.

10.1.3. Será exigida, ainda, a apresentação da seguinte documentação:

a) Declaração, sob as penalidades cabíveis, da inexistência de fatos supervenientes impeditivos para a sua habilitação neste certame (Anexo V);

b) Declaração de que a empresa cumpre o disposto no inciso XXXIII do art. 7º da Constituição Federal e no inciso XVIII do art. 78 da Lei nº 8.666, de 1993 (Anexo IV).

10.2. Para fins de comprovação das condições de habilitação serão aceitos documentos apresentados na via original, por qualquer processo de cópia, autenticada, seja por Cartório competente, ou por servidor da Administração Pública Municipal.

10.3. Não serão aceitos "protocolos de entrega" ou "solicitação de documento" em substituição aos documentos requeridos no presente Edital.

10.4. A Licitante estrangeira deverá apresentar todos os documentos equivalentes aos exigidos as Licitantes brasileiras, no caso de ser considerada vencedora na etapa de Proposta.

10.5. A Licitante que declarar que cumpre os requisitos de habilitação e não os cumprir será inabilitado e estará sujeito às penalidades previstas neste edital.

10.6. Constituem motivos para inabilitação da licitante:

10.6.1. A não apresentação da documentação exigida para habilitação;

10.6.2. A apresentação de documentos com prazo de validade vencido, ressalvados os casos que se enquadrem no item 10.1.2.2;

10.6.3. A apresentação de documentos comprobatórios da regularidade fiscal referentes à filial, nos casos em que Matriz for a licitante;

10.6.4. A substituição dos documentos exigidos para habilitação por protocolos de requerimento de certidão;

10.6.5. O não cumprimento de qualquer requisito exigido para fins de habilitação.

## 11 – DOS RECURSOS

11.1. Após ser declarado o vencedor do certame, serão os licitantes indagados para manifestar a sua intenção de interpor recurso, devendo a manifestação ser feita de forma imediata e motivada, explicitando sucintamente suas razões.

11.2. Aceita a intenção pelo Pregoeiro, deverá o interessado, no prazo de 03 (três) dias, apresentar as razões recursais, mediante protocolo da petição no Departamento de Protocolo Geral, sito à Av. Itu 400 anos, 111 – Bairro Itu Novo Centro, Itu/SP, ficando os demais Licitantes, desde logo, intimados para, querendo, apresentarem contrarrazões em igual prazo e forma, que começará a contar do término do prazo do recorrente, sendo-lhes assegurada vista imediata dos autos.

11.3. A falta de manifestação imediata e motivada da Licitante importará a decadência do direito de recurso e adjudicação do objeto pelo Pregoeiro ao vencedor.

11.4. O acolhimento do recurso importará na invalidação apenas dos atos insuscetíveis de aproveitamento.

11.5. A decisão do Pregoeiro deverá ser motivada e submetida à apreciação da

Autoridade Competente pelo processo licitatório, se não aceito o recurso interposto.

11.6. Decididos os recursos e constatada a regularidade dos atos praticados, a Autoridade Competente adjudicará o objeto e homologará o resultado da licitação para determinar a contratação.

11.7. Os recursos interpostos fora dos prazos não serão conhecidos.

11.8. Os autos do processo permanecerão com vista franqueada aos interessados no Centro Administrativo Municipal, no Departamento de Compras e Licitações sito à Av. Itu 400 anos, 111 – Bairro Itu Novo Centro, Itu/SP, no horário das 08:00 às 17:00 horas.

## 12 – DO RESULTADO DO JULGAMENTO – HOMOLOGAÇÃO

12.1. O resultado final da licitação constará da ata da sessão pública, a ser assinada pelo Pregoeiro e pelos licitantes, na qual deverão ser registrados os valores das propostas escritas, os valores dos lances verbais oferecidos, com os nomes dos respectivos ofertantes, as justificativas das eventuais declarações de aceitabilidade/inaceitabilidade e classificação/desclassificação de propostas, bem como de habilitação/inabilitação proclamadas, bem assim quaisquer outras ocorrências da sessão.

12.2. Assinada a ata da sessão pública, e, ausente recurso administrativo, o Pregoeiro encaminhará o processo da licitação à autoridade competente, para adjudicação do objeto ao vencedor e homologação.

12.3. O despacho de adjudicação e homologação será publicado no Diário Oficial do Estado.

## 13 – DA DOTAÇÃO ORÇAMENTÁRIA

13.1. Os custos e despesas decorrentes dos pagamentos, objeto deste Pregão serão de responsabilidade da **PREFEITURA DA ESTÂNCIA TURÍSTICA DE ITU** e atendida pela dotação orçamentária n.º 3390.3000.15.452.5013.2084, 3390.3000.06.181.8002.2267 e 3390.3000.15.452.5013.2084, constantes do exercício de 2017 e subsequentes.

## 14 – DAS PENALIDADES

14.1. Aquele que fizer declaração falsa, deixar de apresentar as condições de habilitação exigidas, atrapalhar ou retardar a execução do presente Pregão, bem como recusar, injustificadamente, em entregar o objeto deste certame dentro do prazo estabelecido pela Administração, caracterizando o descumprimento total da obrigação assumida, ficará sujeito à:

a) Advertência;

b) Multa de 10% (dez) por cento do total global de sua proposta.

c) Impedimento de licitar e contratar com a Prefeitura da Estância Turística de Itu, pelo prazo de até 5 (cinco) anos, sem prejuízo das multas previstas neste edital e contrato, bem como demais cominações legais

d) Declaração de inidoneidade para licitar ou contratar com a Administração Pública, nos termos do art. 87 da Lei 8.666/93.

14.2. As sanções previstas nas alíneas "a", "c" e "d" poderão também ser aplicadas concomitantemente com a da alínea "b", facultada a defesa prévia do interessado no prazo de 5 (cinco) dias, contado a partir da data da notificação.

14.3. Fica assegurada à CONTRATANTE a faculdade de rescindir totalmente o contrato decorrente do presente Pregão, sem que ao fornecedor assista o direito de qualquer indenização, nos casos de:

- a) Entrega do objeto do referido certame que não esteja de pleno acordo com o especificado no Anexo I do Edital;
- b) Falência, liquidação amigável ou judicial.

## **15- DAS DISPOSIÇÕES FINAIS**

15.1. A Prefeitura da Estância Turística de Itú reserva-se ao direito de:

- a) revogar o presente pregão, no todo ou em parte, sempre que forem verificadas razões de interesse público decorrente de fato superveniente, ou anular o procedimento, quando constatada ilegalidade no seu processamento.
- b) alterar as condições deste Edital, reabrindo o prazo para apresentação de propostas, na forma de legislação, salvo quando a alteração não afetar a formulação das ofertas.
- c) adiar o recebimento das propostas, divulgando, mediante aviso público, a nova data.

15.2. O Pregoeiro ou a autoridade superior poderá, em qualquer fase da licitação, promover as diligências que considerarem necessárias, para esclarecer ou complementar a instrução do processo licitatório.

15.3. Todos os horários lançados neste edital referem-se ao horário de Brasília.

15.4. Na contagem dos prazos estabelecidos neste Edital, excluir-se-á o dia do início e incluir-se-á o do vencimento. Só se iniciam e vencem os prazos em dias de expediente no Município de Itú.

15.5. Os proponentes são responsáveis pela fidelidade e legitimidade das informações e dos documentos apresentados em qualquer fase da licitação.

15.6. Após apresentação da proposta de preços não caberá desistência, salvo por motivo justo decorrente de fato superveniente e aceito pelo Pregoeiro.

15.7. O desatendimento de exigências formais não essenciais não importará no afastamento da Licitante, desde que seja possível a aferição da sua qualificação, e a exata compreensão da sua proposta de preços durante a realização da sessão pública do Pregão.

15.8. As normas que disciplinam este Pregão serão sempre interpretadas em favor da ampliação da disputa entre os interessados, sem comprometimento do interesse da Administração, a finalidade e a segurança da contratação.

15.9. Para fins de aplicação das sanções administrativas constantes no presente Edital, o lance é considerado proposta de preços.

15.10. Aos casos omissos aplicar-se-ão as demais disposições constantes da Lei nº 10.520/02 e Lei 8.666/93.

15.11. Quaisquer questionamentos necessários ao entendimento deste edital por parte dos interessados deverão ser feitos por escrito e protocolados no Protocolo Geral da Prefeitura da Estância Turística de Itú, sito à Av. Itú 400 anos, nº 111, Bairro Itú Novo Centro, Itú/SP, CEP 13309-640.

15.12. O Edital completo está à disposição para consulta e impressão no site da Prefeitura: [www.itu.sp.gov.br](http://www.itu.sp.gov.br), ou diretamente na Prefeitura no qual o interessado deverá trazer um CD para cópia junto ao Depto. de Compras e Licitações, sito na Av. Itu 400 anos, nº 111, B. Itu Novo Centro, Itu/SP, das 08h00 às 12h00 e das 13h00 às 16h:00. Obs. Não serão prestadas informações por telefone/fax/e-mail.

Itu, 14 de dezembro de 2017.

**Moysés Alberto Leis Pinheiro**  
**Secretário Municipal de Administração**

## Prefeitura da Estancia Turistica de Itu

Licitacao Pregao

Numero 00139 /2017

PAGINA

1

## A N E X O - I

RAZO SOCIAL DA PROPONENTE :

C.N.P.J. :

ENDEREÇO :

CIDADE :

CODIGO :

INSCRICAO ESTADUAL :

No.: BAIRRO:

ESTADO : CEP:

TELEFONE :

FAX :

## PROTOCOLO DOS ENVELOPES

## ABERTURA DOS ENVELOPES

ATE DIA 29 / 12 /2017 AS 08 : 50 HORAS

DIA 29 / 12 /2017 AS 09 : 00 HORAS

VALIDADE DA PROPOSTA : De acordo com o EDITAL

PRAZO DE ENTREGA : De acordo com o EDITAL

CONDICOES DE PAGAMENTO : De acordo com o EDITAL

LOTE QUANTIDADE	QTD E ITENS LOTE CODIGO OBJETO	ESPECIFICACAO DOS LOTES DESCRICAO OBJETO	MARCA	VALOR UNITARIO	VALOR TOTAL
0000000001	5,00	UNIFORME AGENTE DE TRANSITO			
10,00 PC	404.00009.0113-01	CALÇA MODELO MASCULINO EM TERBRIM na cor cinza chumbo com faixa refletiva (cristal) duplas. Descricao conforme memorial anexo no edital.			
10,00 PC	404.00010.0063-01	CAMISA MODELO POLO EM MALHA PV Descricao conforme memorial anexo no edital.			
10,00 PC	404.00203.0005-01	GORRO COM PALA MASCULINO EM TERBRIM NA COR PRETA- Descricao conforme memorial anexo no edital.			
5,00 PC	404.00021.0016-01	JAQUETA MANGA LONGA EM TERBRIM Descricao conforme memorial anexo no edital.			
10,00 PC	404.00014.0019-01	CINTO DE LONA (NYLON) NA COR PRETA com fivela metalica cromada. Descricao conforme memorial anexo no edital.			
0000000002	15,00	UNIFORMES GUARDA CIVIL MUNICIPAL		VALOR TOTAL DO LOTE	
370,00 PC	404.00010.0056-01	CAMISA MANGA CURTA MODELO UNIVERSAL em tecido RIP STOP azul marinho noite. Descricao conforme memorial anexo no edital.			

Prefeitura da Estancia Turistica de Itu

Licitacao Pregao

Numero 00139 /2017

PAGINA

2

## A N E X O - I

RAZAO SOCIAL DA PROPONENTE :

C.N.P.J. :

ENDERECO :

CIDADE :

ESTADO :

No.: CEP:

BAIRRO:

TELEFONE :

FAX :

PROTOCOLO DOS ENVELOPES

ABERTURA DOS ENVELOPES

ATE DIA 29 / 12 /2017 AS 08 : 50 HORAS

DIA 29 / 12 /2017 AS 09 : 00 HORAS

VALIDADE DA PROPOSTA : De acordo com o EDITAL

PRAZO DE ENTREGA : De acordo com o EDITAL

CONDICOES DE PAGAMENTO : De acordo com o EDITAL

LOTE QUANTIDADE	QTD DE ITENS LOTE CODIGO OBJETO	ESPECIFICACAO DOS LOTES DESCRICAO OBJETO	MARCA	VALOR UNITARIO	VALOR TOTAL
590,00 PC	404.00009.0112-01	CALCA MODELO UNIVERSAL EM RIP STOP azul marinho noite. Descricao conforme memorial anexo no edital.			
590,00 PC	404.00011.0155-01	CAMISETA NA COR AZUL MARINHO gola careca, confeccionada em malha PV. Descricao conforme memorial anexo no edital.			
185,00 PC	404.00203.0001-01	GORRO NA COR AZUL MARINHO NOITE COM PALA DURA (padrao EB) armacao em RIP STOP 2/1. Descricao conforme memorial anexo no edital.			
370,00 PC	404.00204.0001-01	TARJETA EM RIP STOP NA COR AZUL MARINHO NOITE Descricao conforme memorial anexo no edital.			
50,00 PC	404.00021.0013-01	JAQUETA MANGA LONGA UNIVERSAL EM RIP STOP na cor azul marinho noite. Descricao conforme memorial anexo no edital.			
290,00 PC	404.00014.0017-01	CINTO DE LONA NA COR AZUL MARINHO Descricao conforme memorial anexo no edital.			
290,00 PC	404.00012.0015-01	CAPA DE CHUVA EM TECIDO SINTETICO revestido de pvc, mangas e capuz conjugado, fechamento frontal com botoes de pressao e costura atraves de solda eletronica. Aplicacao de protecao do tronco do usuario contra umidade proveniente de operacoes com uso de agua, na cor azul marinho de acordo com o descritivo anexo no edital.			

Prefeitura da Estancia Turistica de Itu  
Licitacao Pregao Numero 00139 /2017  
A N E X O - I

PAGINA 3

RAZAO SOCIAL DA PROPONENTE :

C.N.P.J. :

ENDERECO :

CIDADE :

CODIGO :

INSCRICAO ESTADUAL :

No.: BAIRRO:

CEP:

TELEFONE :

FAX :

PROTOCOLO DOS ENVELOPES

ABERTURA DOS ENVELOPES

ATE DIA 29 / 12 /2017 AS 08 : 50 HORAS

DIA 29 / 12 /2017 AS 09 : 00 HORAS

VALIDADE DA PROPOSTA : De acordo com o EDITAL

PRAZO DE ENTREGA : De acordo com o EDITAL

CONDICOES DE PAGAMENTO : De acordo com o EDITAL

LOTE QUANTIDADE	QTD E ITENS LOTE CODIGO OBJETO	ESPECIFICACAO DOS LOTES DESCRICAO OBJETO	MARCA	VALOR UNITARIO	VALOR TOTAL
70,00 PC	404.00205.0001-01	DIVISA COM VELCRO PALITO NA COR AZUL MARINHO para a 1 classe em RIP STOP, na cor amarelo ouro devidamente centralizada, medidas de acordo com descritivo anexo no edital.			
250,00 PC	404.00205.0002-01	DIVISA C VELCRO PALITO NA COR AZUL MARINHO para 2 classe em RIP STOP, na cor amarelo ouro devidamente centralizada, medidas de acordo com descritivo anexo no edital.			
170,00 PC	404.00205.0003-01	DIVISA COM VELCRO PALITO NA COR AZUL MARINHO - para 3 classe em RIP STOP, na cor amarelo ouro devidamente centralizada, medidas de acordo com descritivo anexo no edital.			
2,00 PC	404.00206.0001-01	INSIGNIA TIPO LUVA BORDADO em tecido de composicao 67% poliester, 33% algodao em RIP STOP, com aproximadamente 221g/m2, armacao sarja TWILL 2X1, padrao comandante de acordo com descritivo anexo no edital.			
6,00 PC	404.00206.0002-01	INSIGNIA TIPO LUVA BORDADO - em tecido de composicao 67% poliester, 33% algodao em RIP STOP, com aproximadamente 221g/m2, armacao sarja TWILL 2X1, padrao inspetor de acordo com descritivo anexo no edital.			
6,00 PC	404.00206.0003-01	INSIGNIA TIPO LUVA BORDADO EM TECIDO - composicao 67% de poliester, 33% algodao em RIP STOP, com aproximadamente 221g/m2, armacao sarja TWILL 2X1, padrao subinspetor de acordo com descritivo anexo no edital-sujeito aprovacao de amos-			

Prefeitura da Estancia Turistica de Itu

Licitacao Pregao

Numero 00139 /2017

PAGINA

4

## A N E X O - I

RAZAO SOCIAL DA PROPONENTE :

C.N.P.J. :

ENDERECO :

CIDADE :

CODIGO :

INSCRICAO ESTADUAL :

No.: BAIRRO:

CEP:

TELEFONE :

FAX :

PROTOCOLO DOS ENVELOPES

ABERTURA DOS ENVELOPES

ATE DIA 29 / 12 /2017 AS 08 : 50 HORAS

DIA 29 / 12 /2017 AS 09 : 00 HORAS

VALIDADE DA PROPOSTA : De acordo com o EDITAL

PRAZO DE ENTREGA : De acordo com o EDITAL

CONDICOES DE PAGAMENTO : De acordo com o EDITAL

LOTE QUANTIDADE	QTE DE ITENS LOTE CODIGO OBJETO	ESPECIFICACAO DOS LOTES DESCRICAO OBJETO	MARCA	VALOR UNITARIO	VALOR TOTAL
220,00	PC 404.00010.0057-01	tra. CAMISA POLO AZUL MARINHO EM MALHA PV composicao 67% poliester, 33% viscose, gramatura 160. Descricao conforme memorial anexo no edital.			
0000000003	4,00	UNIFORMES DO DSV		VALOR TOTAL DO LOTE	
40,00	PC 404.00009.0113-01	CALCA MODELO MASCULINO EM TERBRIM na cor cinza chumbo com faixa refletiva (cristal) duplas. Descricao conforme memorial anexo no edital.			
40,00	PC 404.00010.0058-01	CAMISA MODELO POLO MANGAS CURTAS, EM MALHA PV Descricao conforme memorial anexo no edital.			
20,00	PC 404.00203.0002-01	GORRO COM PALA MASCULINO EM TERBRIM NA COR PRETA descricao conforme memorial anexo no edital.			
20,00	PC 404.00014.0018-01	CINTO DE LONA (NYLON) cinza chumbo com fivela na cor cromada. Descricao conforme memorial anexo no edital.			
0000000004	6,00	VIGILANCIA PATRIMONIAL		VALOR TOTAL DO LOTE	
100,00	PC 404.00009.0115-01	CALCA MODELO MASCULINO EM TERBRIM NA COR CAQUI Descricao conforme memorial em anexo no edital.			



Prefeitura da Estancia Turistica de Itu

Licitacao Pregao

Numero 00139 /2017

PAGINA

5

## A N E X O - I

RAZO SOCIAL DA PROPONENTE :

C.N.P.J. :

ENDEREÇO :

CIDADE :

CODIGO :

INSCRIÇÃO ESTADUAL :

No.: BAIRRO:

CEP:

TELEFONE :

FAX :

PROTOCOLO DOS ENVELOPES

ABERTURA DOS ENVELOPES

ATE DIA 29 / 12 /2017 AS 08 : 50 HORAS

DIA 29 / 12 /2017 AS 09 : 00 HORAS

VALIDADE DA PROPOSTA : De acordo com o EDITAL

PRAZO DE ENTREGA : De acordo com o EDITAL

CONDICOES DE PAGAMENTO : De acordo com o EDITAL

LOTE QUANTIDADE	QTD DE ITENS LOTE CODIGO OBJETO	ESPECIFICACAO DOS LOTES DESCRICAO OBJETO	MARCA	VALOR UNITARIO	VALOR TOTAL
100,00	PC 404.00010.0060-01	CAMISA MANGA CURTA MODELO MASCULINO EM TERBRIM na cor caqui. Descricao conforme memorial anexo no edital.			
50,00	PC 404.00203.0004-01	GORRO NA COR PRETA C/PALA DURA(PADRAO EB) armacao em terbrim na cor preta. Descricao conforme memorial em anexo no edital.			
50,00	PC 404.00014.0019-01	CINTO DE LONA (NYLON) NA COR PRETA com fivela metalica cromada. Descricao conforme memorial anexo no edital.			
50,00	PC 404.00012.0016-01	CAPA DE CHUVA EM TECIDO SINTETICO REVESTIDO EM PVC Descricao conforme memorial anexo no edital.			
50,00	PC 404.00204.0002-01	TARJETA EM TERBRIM NA COR CAQUI Descricao conforme memorial anexo no edital.			
0000000005	7,00	PELOTÃO DE TRANSITO		VALOR TOTAL DO LOTE	
60,00	PC 404.00009.0114-01	CALÇA MODELO CULOTE PARA MOTOQUEIRO Confeccionada em RIP STOP azul marinho noite. Descricao conforme memorial anexo no edital.			
60,00	PC 404.00010.0059-01	CAMISA MANGA CURTA EM TECIDO CHAMBRAY colarinho social na cor azul claro(503). Descricao conforme memorial anexo no edital.			

## Prefeitura da Estancia Turistica de Itu

Licitacao Pregao

Numero 00139 /2017

PAGINA

6

## A N E X O - I

RAZO SOCIAL DA PROPONENTE :

CODIGO :

C.N.P.J. :

INSCRICAO ESTADUAL :

ENDEREÇO :

No.: BAIRRO:

CIDADE :

ESTADO : CEP: TELEFONE :

FAX :

## PROTOCOLO DOS ENVELOPES

ABERTURA DOS ENVELOPES

ATE DIA 29 / 12 /2017 AS 08 : 50 HORAS

DIA 29 / 12 /2017 AS 09 : 00 HORAS

VALIDADE DA PROPOSTA : De acordo com o EDITAL

PRAZO DE ENTREGA : De acordo com o EDITAL

CONDICOES DE PAGAMENTO : De acordo com o EDITAL

LOTE QUANTIDADE	QTD E ITENS LOTE CODIGO OBJETO	ESPECIFICACAO DOS LOTES DESCRICAO OBJETO	MARCA	VALOR UNITARIO	VALOR TOTAL
25,00 PC	404.00011.0157-01	CAMISETA AZUL MARINHO MANGA COMPRIDA Descricao conforme memorial anexo no edital.			
46,00 PC	404.00203.0003-01	GORRO NA COR BRANCA (PADRAO EB) PARA 1 CLASSE Descricao conforme memorial anexo no edital.			
46,00 PC	404.00207.0001-01	TARJA EM TECIDO CHAMBRAY NA COR AZUL CLARO Descricao conforme memorial anexo no edital.			
25,00 PC	404.00021.0014-01	JAQUETA EM COURO ESTILO CUSTOM modelo tradicional para motociclista. Descricao conforme memorial anexo no edital.			
25,00 PC	404.00062.0016-01	CONJUNTO DE CHUVA PARA MOTOCICLISTA confeccionada em nylon emborrachado, (calca e ja- queta) na cor azul marinho. Descricao conforme memorial anexo no edital.			
00000000006	2,00	UNIFORME CANIL		VALOR TOTAL DO LOTE	
14,00 PC	404.00009.0116-01	CALCA TATICA EM RIP STOP AZUL MARINHO NOITE Descricao conforme memorial anexo no edital.			
14,00 PC	404.00010.0061-01	CAMISA TIPO GANDOLA EM TECIDO RIP STOP azul marinho noite. Descricao conforme memorial anexo no edital.			
				VALOR TOTAL DO LOTE	

Licitacao Pregao

Numero 00139 /2017

PAGINA 7

## A N E X O - I

RAZAO SOCIAL DA PROPONENTE :

C.N.P.J. :

ENDEREÇO :

CIDADE :

No.: BAIRRO:

ESTADO : CEP:

TELEFONE :

FAX :

## PROTOCOLO DOS ENVELOPES

## ABERTURA DOS ENVELOPES

ATE DIA 29 / 12 /2017 AS 08 : 50 HORAS

DIA 29 / 12 /2017 AS 09 : 00 HORAS

VALIDADE DA PROPOSTA : De acordo com o EDITAL

PRAZO DE ENTREGA : De acordo com o EDITAL

CONDICOES DE PAGAMENTO : De acordo com o EDITAL

LOTE QUANTIDADE	QTD E ITENS LOTE CODIGO OBJETO	ESPECIFICACAO DOS LOTES DESCRICAO OBJETO	MARCA	VALOR UNITARIO	VALOR TOTAL
00000000007	6,00	UNIFORME DA DEFESA CIVIL			
8,00 PC	404.00009.0114-01	CALÇA MODELO CULOTE PARA MOTOQUEIRO Confeccionada em RIP STOP azul marinho noite. Descricao conforme memorial anexo no edital.			
6,00 PC	404.00010.0064-01	CAMISA MODELO MASCULINO MANGA LONGA TIPO GANDOLA Descricao conforme memorial anexo no edital.			
8,00 PC	404.00010.0065-01	CAMISA MODELO POLO NA COR LARANJA EM MALHA PV Descricao conforme memorial anexo no edital.			
6,00 PC	404.00021.0013-01	JAQUETA MANGA LONGA UNIVERSAL EM RIP STOP na cor azul marinho noite. Descricao conforme me- morial anexo no edital.			
6,00 PC	404.00203.0006-01	GORRO COM PALA EB EM RIP STOP AZUL MARINHO NOITE Descricao conforme memorial anexo no edital.			
6,00 PC	404.00204.0001-01	TARJETA EM RIP STOP NA COR AZUL MARINHO NOITE Descricao conforme memorial anexo no edital.			
00000000008	4,00	UNIFORME SETOR DE TRANSITO/FISCALIZACAO		VALOR TOTAL DO LOTE	
20,00 PC	404.00009.0117-01	CALÇA MODELO MASCULINO EM RIP STOP CAQUI NOITE Descricao conforme memorial anexo no edital.			

Prefeitura da Estancia Turistica de Itu

Licitacao Pregao

Numero 00139 /2017

PAGINA

8

## A N E X O - I

RAZAO SOCIAL DA PROPONENTE :

C.N.P.J. :

ENDEREÇO :

CIDADE :

PROTOCOLO DOS ENVELOPES

ATE DIA 29 / 12 /2017 AS 08 : 50 HORAS

VALIDADE DA PROPOSTA : De acordo com o EDITAL

CONDICOES DE PAGAMENTO : De acordo com o EDITAL

CODIGO :

INSCRICAO ESTADUAL :

No.:

BAIRRO:

CEP:

TELEFONE :

FAX :

ABERTURA DOS ENVELOPES

DIA 29 / 12 /2017 AS 09 : 00 HORAS

PRAZO DE ENTREGA : De acordo com o EDITAL

LOTE QUANTIDADE	QTD E ITENS LOTE CODIGO OBJETO	ESPECIFICACAO DOS LOTES DESCRICAO OBJETO	MARCA	VALOR UNITARIO	VALOR TOTAL
20,00 PC	404.00010.0062-01	CAMISA EM TECIDO CHAMBRAY MANGA CURTA na cor azul turquesa. Descricao conforme memorial anexo no edital.			
10,00 PC	404.00021.0015-01	JAQUETA MANGA LONGA UNIVERSAL EM RIP STOP - na cor caqui noite. Descricao conforme memorial anexo no edital.			
10,00 PC	404.00014.0020-01	CINTO DE LONA (NYLON) AZUL MARINHO Descricao conforme memorial anexo no edital.			
00000000009	5,00	CANIL		VALOR TOTAL DO LOTE	
14,00 PAR	404.00017.0006-01	COTURNO EXTRA LEVE EM VAQUETA BOX de espessura 18/20 mm na cor preta. Descricao conforme memorial anexo no edital.			
30,00 PAR	404.00007.0055-01	BOTA CANO LONGO REF. RODOVIARIO confeccionada em couro legitimo, cano forrado e acolchoado com espuma e tecido anti-transpirante, ilhos na parte frontal, fivelas, reforca na parte lateral, refletivo na parte traseira do calcanhar e na lateral, palmilha de couro, solado de borra- cha resistente a alta temperatura 300 c. Descricao conforme memorial anexo no edital.			
205,00 UN	402.00005.0002-01	FIEL RETRATIL NA COR PRETA com logotipo da GCM para destro e canhoto sujeito aprovacao de amostra.			

Prefeitura da Estancia Turistica de Itu

Licitacao Pregao

Numero 00139 /2017

PAGINA

9

## A N E X O - I

RAZAO SOCIAL DA PROPONENTE :

C.N.P.J. :

ENDEREÇO :

CIDADE :

ATE DIA 29 / 12 /2017 AS 08 : 50 HORAS

VALIDADE DA PROPOSTA : De acordo com o EDITAL

CONDICOES DE PAGAMENTO : De acordo com o EDITAL

CONDICAO DE PAGAMENTO : De acordo com o EDITAL

CONDICAO DE PAGAMENTO : De acordo com o EDITAL

CONDICAO DE PAGAMENTO : De acordo com o EDITAL

CONDICAO DE PAGAMENTO : De acordo com o EDITAL

CONDICAO DE PAGAMENTO : De acordo com o EDITAL

CONDICAO DE PAGAMENTO : De acordo com o EDITAL

CONDICAO DE PAGAMENTO : De acordo com o EDITAL

CONDICAO DE PAGAMENTO : De acordo com o EDITAL

CONDICAO DE PAGAMENTO : De acordo com o EDITAL

CONDICAO DE PAGAMENTO : De acordo com o EDITAL

CONDICAO DE PAGAMENTO : De acordo com o EDITAL

CONDICAO DE PAGAMENTO : De acordo com o EDITAL

CONDICAO DE PAGAMENTO : De acordo com o EDITAL

CONDICAO DE PAGAMENTO : De acordo com o EDITAL

CONDICAO DE PAGAMENTO : De acordo com o EDITAL

CONDICAO DE PAGAMENTO : De acordo com o EDITAL

CONDICAO DE PAGAMENTO : De acordo com o EDITAL

CONDICAO DE PAGAMENTO : De acordo com o EDITAL

CONDICAO DE PAGAMENTO : De acordo com o EDITAL

CONDICAO DE PAGAMENTO : De acordo com o EDITAL

CONDICAO DE PAGAMENTO : De acordo com o EDITAL

CONDICAO DE PAGAMENTO : De acordo com o EDITAL

CONDICAO DE PAGAMENTO : De acordo com o EDITAL

CONDICAO DE PAGAMENTO : De acordo com o EDITAL

CONDICAO DE PAGAMENTO : De acordo com o EDITAL

CONDICAO DE PAGAMENTO : De acordo com o EDITAL

CONDICAO DE PAGAMENTO : De acordo com o EDITAL

CODIGO

INSCRICAO ESTADUAL :

No.: BAIRRO:

CEP:

ESTADO : TELEFONE :

FAX :

ABERTURA DOS ENVELOPES

DIA 29 / 12 /2017 AS 09 : 00 HORAS

PRAZO DE ENTREGA : De acordo com o EDITAL

PRAZO DE ENTREGA : De acordo com o EDITAL

PRAZO DE ENTREGA : De acordo com o EDITAL

PRAZO DE ENTREGA : De acordo com o EDITAL

PRAZO DE ENTREGA : De acordo com o EDITAL

PRAZO DE ENTREGA : De acordo com o EDITAL

PRAZO DE ENTREGA : De acordo com o EDITAL

PRAZO DE ENTREGA : De acordo com o EDITAL

PRAZO DE ENTREGA : De acordo com o EDITAL

PRAZO DE ENTREGA : De acordo com o EDITAL

PRAZO DE ENTREGA : De acordo com o EDITAL

PRAZO DE ENTREGA : De acordo com o EDITAL

PRAZO DE ENTREGA : De acordo com o EDITAL

PRAZO DE ENTREGA : De acordo com o EDITAL

PRAZO DE ENTREGA : De acordo com o EDITAL

PRAZO DE ENTREGA : De acordo com o EDITAL

PRAZO DE ENTREGA : De acordo com o EDITAL

PRAZO DE ENTREGA : De acordo com o EDITAL

PRAZO DE ENTREGA : De acordo com o EDITAL

PRAZO DE ENTREGA : De acordo com o EDITAL

PRAZO DE ENTREGA : De acordo com o EDITAL

PRAZO DE ENTREGA : De acordo com o EDITAL

PRAZO DE ENTREGA : De acordo com o EDITAL

PRAZO DE ENTREGA : De acordo com o EDITAL

PRAZO DE ENTREGA : De acordo com o EDITAL

PRAZO DE ENTREGA : De acordo com o EDITAL

PRAZO DE ENTREGA : De acordo com o EDITAL

DATA : \_\_\_\_ / \_\_\_\_ / \_\_\_\_

ASSINATURA : \_\_\_\_

TOTAL GERAL

TOTAL GERAL

ANEXO II

CREDENCIAL

(em papel timbrado da licitante)

À

Prefeitura da Estância Turística de Itú

Ref.: Pregão Presencial nº \_\_\_\_/2017.

Prezados Senhores,

\_\_\_\_\_, inscrita no CNPJ sob o nº \_\_\_\_\_, com sede no endereço \_\_\_\_\_, cidade de \_\_\_\_\_, vem através desta, por meio de seu(sua) representante legal, **SR.(A)** \_\_\_\_\_, RG nº \_\_\_\_\_ e CPF nº \_\_\_\_\_, credenciar \_\_\_\_\_, portador(a) da Cédula de Identidade RG nº \_\_\_\_\_ e CPF nº \_\_\_\_\_, como seu Representante, para representar a empresa e oferecer lances, negociar preços, bem como praticar todos os demais atos pertinentes ao certame em seu nome, inclusive para desistir de interpor recursos, no processo de Licitação Pregão Presencial nº \_\_\_\_/2017, que objetiva \_\_\_\_\_.

\_\_\_\_\_ (localidade), \_\_\_\_\_ de \_\_\_\_\_ de 2017.

\_\_\_\_\_  
(assinatura)

Nome: \_\_\_\_\_

RG: \_\_\_\_\_

ANEXO III

**DECLARAÇÃO DE CUMPRIMENTO DAS CONDIÇÕES DE HABILITAÇÃO**

*(em papel timbrado da licitante)*

À

Prefeitura da Estância Turística de Itú

Ref.: Pregão Presencial nº \_\_\_\_/2017.

Prezados Senhores

\_\_\_\_\_, inscrita no CNPJ sob o nº \_\_\_\_\_, com sede no endereço \_\_\_\_\_, cidade de \_\_\_\_\_, vem através desta, por meio de seu(sua) representante legal, **SR.(A)** \_\_\_\_\_, RG nº \_\_\_\_\_ e CPF nº \_\_\_\_\_, para os fins de dar atendimento ao disposto "Do Credenciamento" do Edital relativo à licitação em referência, **DECLARA** estar cumprindo plenamente com as exigências e os requisitos de habilitação previstos no instrumento convocatório do Pregão Presencial nº \_\_\_\_/2017, o qual objetiva a \_\_\_\_\_.

\_\_\_\_\_ (localidade), \_\_\_\_ de \_\_\_\_\_ de 2017.

\_\_\_\_\_  
(assinatura)

Nome: \_\_\_\_\_

RG: \_\_\_\_\_

ANEXO IV

**Declaração de Cumprimento do disposto no inciso XXXIII do artigo**

**7º da Constituição Federal.**

*(em papel timbrado da licitante)*

À

Prefeitura da Estância Turística de Itú

Ref.: Pregão Presencial nº \_\_\_\_/2017.

Prezados Senhores,

\_\_\_\_\_, inscrita no CNPJ sob o nº \_\_\_\_\_, com sede no endereço \_\_\_\_\_, cidade de \_\_\_\_\_, vem através desta, por meio de seu(sua) representante legal, **SR.(A)** \_\_\_\_\_, RG nº \_\_\_\_\_ e CPF nº \_\_\_\_\_, para os fins de dar atendimento ao disposto no inciso V do artigo 27 da Lei nº. 8.666/93, acrescido pela Lei nº. 9.854/99, **DECLARA** que não emprega menor de 18 (dezoito) anos em trabalho noturno, perigoso ou insalubre e não emprega menor de 16 (dezesesseis) anos.

( ) Ressalva: emprega menor, a partir de 14 (catorze) anos, na condição de aprendiz.\*

.

\_\_\_\_\_ (localidade), \_\_\_\_\_ de \_\_\_\_\_ de 2017.

\_\_\_\_\_  
(assinatura)

Nome: \_\_\_\_\_

RG: \_\_\_\_\_

\* Observação: Em caso afirmativo, assinalar a ressalva acima.



ANEXO V

**DECLARAÇÃO DE INEXISTÊNCIA DE FATO SUPERVENIENTE**

*(em papel timbrado da licitante)*

À

Prefeitura da Estância Turística de Itu

Ref.: Pregão Presencial nº \_\_\_\_/2017.

Prezados Senhores,

\_\_\_\_\_, inscrita no CNPJ sob o nº \_\_\_\_\_, com sede no endereço \_\_\_\_\_, cidade de \_\_\_\_\_, vem através desta, por meio de seu(sua) representante legal, **SR.(A)** \_\_\_\_\_, RG nº \_\_\_\_\_ e CPF nº \_\_\_\_\_, para os fins de dar atendimento ao disposto na alínea "a" do item 10.1.3. do Edital do Pregão Presencial nº \_\_\_\_/2017, que objetiva a \_\_\_\_\_, **DECLARA**, sob as penas da lei, que até a presente data inexistem fatos supervenientes e impeditivos para sua habilitação no presente processo licitatório, ciente da obrigatoriedade de declarar ocorrências posteriores.

\_\_\_\_\_ (localidade), \_\_\_\_\_ de \_\_\_\_\_ de 2017.

\_\_\_\_\_  
(assinatura)

Nome: \_\_\_\_\_

RG: \_\_\_\_\_

ANEXO VI

**Declaração de que estão enquadradas como microempresa ou empresa de pequeno porte nos termos do art. 3º da Lei Complementar nº 123/06.**

Declaração de enquadramento como microempresa ou empresa de pequeno porte

Licitação nº.:

Edital nº:

Objeto:

A \_\_\_\_\_ (nome da licitante) \_\_\_\_\_, qualificada como microempresa ( ou empresa de pequeno porte) por seu representante legal (doc. anexo), inscrita no CNJP sob nº. \_\_\_\_\_, com sede à \_\_\_\_\_, declara para os devidos fins de direito que pretende postergar a comprovação da regularidade fiscal para momento oportuno, conforme estabelecido no edital, e ter preferência no critério de desempate quando do julgamento das propostas, nos termos da Lei Complementar nº 123, de 14 de dezembro de 2006.

Sendo expressão da verdade, subscrevo-me.

\_\_\_\_\_(Local)\_\_\_\_\_, \_\_\_\_ (Data)\_\_\_\_\_

\_\_\_\_\_  
(Assinatura do Representante Legal)

RG: \_\_\_\_\_

## ANEXO VII

## MEMORIAL DESCRITIVO

## LOTE 01:

## UNIFORME AGENTE DE TRANSITO

**CALÇA MODELO MASCULINO:** com 10 passantes de 10 mm de largura distribuídos esteticamente e com espaços regulares entre si, braguilha com zíper de metal reforçado com 180 mm de comprimento e 01 botão, 02 bolsos laterais frontais chapados, 02 bolsos traseiros chapados com tampa e cantos chanfrados, 02 bolsos laterais nas pernas chapados com tampa (acima do joelho), bolsos com fechamento em velcro, costuras duplas em toda a peça, trave-te em todos os pontos vulneráveis confeccionada **em TERBRIM Preto**, com faixa refletiva (crystal) duplas de 40 mm de largura em toda voltadas pernas abaixo dos joelhos, sendo intermediada por faixa de 40 mm de Terbrim amarelo. (sujeito a aprovação de amostra), com faixa  
Quantidade: 10 unidades

**Camisa Polo Amarelo Ouro**, mangas curtas, com gola e 03 botões de ajuste, 01 bolso do lado direito travetado em ambas as laterais e com compartimento para caneta com 20 mm de largura em toda a altura do bolso, com aplicação diretamente sobre o tecido, bordado nas cores originais, centralizado, o Brasão da Prefeitura da Estância Turística de Itu- medindo 75 mm de altura x 60 mm de largura; no lado direito na altura do bolso diretamente sobre o tecido, em bordado nas cores originais, Brasão do DEMUTRAN nas cores originais, medindo 35 mm de altura x 80 mm de largura, nas costas bordado em arco o nome "AGENTE DE TRANSITO", "a palavra Itu-SP reta logo abaixo na cor preta Obs.: com as letras em Times New Romam todos os bordados deverão ser computadorizados; confeccionada **em MALHA PV**, composição 67% Poliéster 33% viscose, gramatura 160, na cor cinza chumbo.(medidas anexas)

• **Sujeito aprovação de amostra – que deverá ser confeccionado pela empresa fornecedora para a devida aprovação, ficando aos cuidados da Guarda Civil Municipal da Estância Turística de Itu, para conferência quando da efetiva entrega do material,** •Sendo contabilizada da quantidade a ser fornecida.

Quantidade: 10 unidades

**JAQUETA MANGA LONGA Amarelo Ouro UNIVERSAL**, confeccionada com mesmo tecido de **Terbrim, na cor Preto**, com forro de matelassê, com elástico nos punhos e nós, na manga direita, aplicação diretamente sobre o tecido, em bordado nas cores originais, a uma altura de 40 mm da costura de fixação da platina no ombro, o Brasão DEMUTRAN – medindo 70 mm de altura x 70 mm de largura; na manga esquerda diretamente sobre o tecido, em bordado nas cores originais, a uma altura de 40 mm da costura de fixação da platina no ombro a Bandeira do Município da Estância Turística de Itu nas cores originais, medindo 70 mm de altura x 70 mm de largura. Obs.: com as letras em Times New Romam todos os bordados deverão ser computadorizados; platina nos ombros, medindo 120 mm de comprimento por 50 mm de largura; fechamento frontal, com zíper de metálico reforçado, coberto por carcela lado esquerdo, com 07 botões cobertos por carcela, com costuras duplas em toda a peça, trave-te em todos os pontos vulneráveis; confeccionados em \* TERBRIM Preto, composição 67% poliéster 33% algodão, peso linear 230,0g/m2, (tolerância na composição e gramatura de 5% para mais ou menos).

**Sujeito aprovação de amostra** – que deverá ser confeccionado pela empresa fornecedora para a devida aprovação, ficando aos cuidados da Guarda Civil Municipal da Estância Turística de Itu, para conferência quando da efetiva entrega do material, sendo contabilizada a quantidade a ser fornecida.

Quantidades: 05 unidades.

---

**GORROS COM PALA MASCULINO**, confeccionados com mesmo tecido do fardamento em **TERBRIM preto**, com regulagem plástica de tamanho, modelos M, G e GG, devendo ser colocado o Brasão da Demutran, na região frontal, bordado conforme modelo apresentado, nos tamanhos 60 mm de comprimento por 60 mm de largura, sem espuma interna. (conforme modelo)

**Sujeito aprovação de amostra** – que deverá ser confeccionado pela empresa fornecedora para a devida aprovação, ficando aos cuidados da Guarda Civil Municipal da Estância Turística de Itu, para conferência quando da efetiva entrega do material, sendo contabilizada a quantidade a ser fornecida.

Quantidade: 10 unidades:

---

**CINTO DE LONA (nylon)** preto com fivelas metálicas cromada com tamanhos "M, G, GG". M-1,20 m, G -1,30 m, GG-1,40

**Sujeito aprovação de amostra** – que deverá ser confeccionado pela empresa fornecedora para a devida aprovação, ficando aos cuidados da Guarda Civil Municipal da Estância Turística de Itu, para conferência quando da efetiva entrega do material, sendo contabilizada a quantidade a ser fornecida.

Quantidade: 10 unidades:

---

**LOTE 02:****GUARDA CIVIL MUNICIPAL**

**CALÇA MODELO UNIVERSAL:** cós alto, com 10 passantes de 10 mm de largura distribuídos esteticamente e com espaços regulares entre si, braguilha com zíper de metal reforçado com 180 mm de comprimento e 01 botão, 02 bolsos laterais frontais tipo social (faca) embutido, 02 bolsos traseiros chapados com tampa e cantos chanfrados, 02 bolsos laterais nas pernas chapados com tampa e cantos chanfrados (acima do joelho), bolsos com fechamento em velcro, costuras duplas em toda a peça, trave-te em todos os pontos vulneráveis. confeccionados em \* RIP-STOP **azul marinho (noite)**, composição 67% poliéster 33% algodão, peso linear 230,0g/m2, (tolerância na composição e gramatura de 5% para mais)

Quantidade: 590 unidades

---

**CAMISAS MANGA CURTA MODELO UNIVERSAL:** colarinho social; 02 bolsos superiores (tamanho proporcional ao manequim) chapados com tampa e cantos chanfrados com fechamento em velcro, costuras duplas em toda a peça, trave-te em todos os pontos vulneráveis, com compartimento para caneta com 20 mm de largura em toda a altura do bolso esquerdo; aplicação do velcro fêmea, na cor preta, alinhado ao bolso direito, medindo 15 mm de largura e 110 mm de comprimento, para aplicação da tarja de identificação do Guarda Civil Municipal; na manga direita, aplicação diretamente sobre o tecido, em bordado nas cores originais, a uma altura de 40 mm da costura de fixação da platina no ombro, o **Brasão da Guarda Civil Municipal da Estância Turística de Itú – GCMi** – medindo 70 mm de altura x 70 mm de largura; na manga esquerda diretamente sobre o tecido, em bordado nas cores originais, a uma altura de 40 mm da costura de fixação da platina no ombro a **Bandeira do Município da Estância Turística de Itú** nas cores originais, medindo 70 mm de altura x 70 mm de largura. Obs.: todos os **bordados deverão ser computadorizados**; nas costas costura em desenho da asa de morcego; platina nos ombros, medindo 120 mm de comprimento por 50 mm de largura; fechamento frontal, caseamento lado esquerdo, com 07 botões cobertos por carcela, com costuras duplas em toda a peça, trave-te em todos os pontos vulneráveis; confeccionados em \* RIP-STOP **azul marinho (noite)**, composição 67% poliéster 33% algodão, peso linear 230,0g/m2, (tolerância na composição e gramatura de 5% para mais ou menos).

Quantidade: 370 unidades

---

**CAMISETA AZUL MARINHO:** gola careca, na cor azul marinho, confeccionada em **MALHA PV**, composição 67% Poliéster 33% viscose, gramatura 160, na cor azul marinho (medidas anexas). Com gravação por Serigrafia do **Brasão da Guarda Civil Municipal da Estância Turística de Itú – GCMi** – medindo 70 mm de altura x 70 mm de largura, do lado esquerdo em branco.

**Sujeito aprovação de amostra** – que deverá ser confeccionado pela empresa fornecedora para a devida aprovação, ficando aos cuidados da Guarda Civil Municipal da Estância Turística de Itú, para conferência quando da efetiva entrega do material, sendo contabilizada da quantidade a ser fornecida.

Quantidade: 590 unidades

---

**GORROS AZUL MARINHO COM PALA DURA(PADRÃO EB)**

Composto de 67% poliéster 33% algodão; armação em RIP-STOP 2/1; gramatura 230g/m2; tecido impermeabilizado pelo processo scotchgarddufil; na cor azul marinho noturno, copa composta de 1 gomo, com pala, pala confeccionada em polietileno media densidade, pala forrada no mesmo tecido do gorro, com emblema da GCM de ITU bordado na parte frontal, medindo 35,0 mm de largura e 40,0 mm de altura.

- a). Para 3ª Classes: a pala não terá filete
- b). Para 1ª Classes: a pala terá um filete na cor vermelha, colocado em toda sua volta entre as costuras;
- c). Para Inspetores e Subinspetores: a pala terá um filete na cor amarelo ouro, colocado em toda sua volta entre as costuras;
- d). Para Comandante e Subcomandante: a pala terá um filete na cor amarelo ouro, colocado em toda sua volta entre as costuras, e circundado na parte superior ramos de carvalho, com folhas e frutos, bordados em linha amarela.

Quantidade: 185 unidades

---

**TARJETAS:** confeccionados com mesmo tecido do fardamento em RIP-STOP azul marinho (noite), medindo 15 mm de largura e 110 mm de comprimento, bordado na cor amarelo ouro as suas laterais e no interior devidamente centralizado a patente e nome de guerra dos GCMs em letras Times New Roman na cor amarelo ouro, devidamente costurada no velcro macho para fixação no uniforme (Conforme listagem).

Obs: GCM 3ª Classe nome de guerra, GCM 2ª Classe nome de guerra, GCM 1ª Classe nome de guerra, Subinspetor

**Sujeito aprovação de amostra** – que deverá ser confeccionado pela empresa fornecedora para a devida aprovação, ficando nome de guerra, Inspetor nome de guerra, aos cuidados da Guarda Civil Municipal da Estância Turística de Itú, para conferência quando da efetiva entrega do material, sendo contabilizada a quantidade a ser fornecida.

Quantidade: 370

---

**JAQUETA MANGA LONGA AZUL UNIVERSAL**, confeccionada com mesmo tecido do fardamento, com forro de **matelassê**, com elástico nos punhos e cós, na **manga direita**, aplicação diretamente sobre o tecido, em bordado nas cores originais, a uma altura de 40 mm da costura de fixação da platina no ombro, o **Brasão da Guarda Civil Municipal da Estância Turística de Itú – GCM** – medindo 70 mm de altura x 70 mm de largura; na **manga esquerda** diretamente sobre o tecido, em bordado nas cores originais, a uma altura de 40 mm da costura de fixação da platina no ombro a **Bandeira do Município da Estância Turística de Itú** nas cores originais, medindo 70 mm de altura x 70 mm de largura. Obs.: com as letras em Times New Roman todos os **bordados deverão ser computadorizados**; platina nos ombros, medindo 120 mm de comprimento por 50 mm de largura; fechamento frontal, com zíper de metálico reforçado, coberto por carcela lado esquerdo, com 07 botões cobertos por carcela, com costuras duplas em toda a peça, trave-te em todos os pontos vulneráveis; confeccionados em \* **RIP-STOP azul marinho (noite)**, composição 67% poliéster 33% algodão, peso linear 230,0g/m2, (tolerância na composição e gramatura de 5% para mais ou menos).

**Sujeito aprovação de amostra** – que deverá ser confeccionado pela empresa fornecedora para a devida aprovação, ficando aos cuidados da Guarda Civil Municipal da Estância Turística de Itú, para conferência quando da efetiva entrega do material, sendo contabilizada da quantidade a ser fornecida.

Quantidade: 50 unidades

#### **Guarda Civil Municipal**

**Cinto de lona (nylon)** azul marinho com fivelas metálicas **cromada** com logotipo da GCM de Itú tamanhos "G, GG".

G -1,30 m, GG-1,40 m

Quantidade: 290 unidades

#### **Guarda Civil Municipal**

**Capa de chuva. Descrição:** capa confeccionada em tecido sintético revestido de PVC, com mangas e capuz conjugado. Fechamento frontal com botões de pressão e costuras através de solda eletrônica. Aplicação: proteção do tronco do usuário contra umidade proveniente de operações com uso de água, na cor Azul Marinho.

Quantidade: 290 unidades

#### **Divisa com velcro (palito) na cor azul marinho**

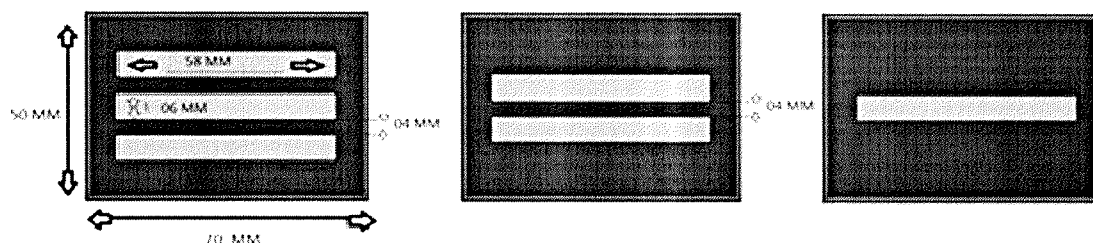

**Divisa com velcro (palito) na cor RIP-STOP azul marinho (noite), composição 67% poliéster 33% algodão, peso linear 230,0g/m2, (tolerância na composição e gramatura de 5% para mais ou menos), conforme descritivo.**

**70- 1ª Classe  
250- 2ª Classe  
170- 3ª Classe**

#### **INSÍGNIA TIPO LUVA**

Bordado em tecido de **RIP-STOP azul marinho (noite)**, composição 67% poliéster 33% algodão, peso linear 230,0g/m2, (tolerância na composição e gramatura de 5% para mais ou menos)., padrão Comandante, Inspetor e Subinspetor.

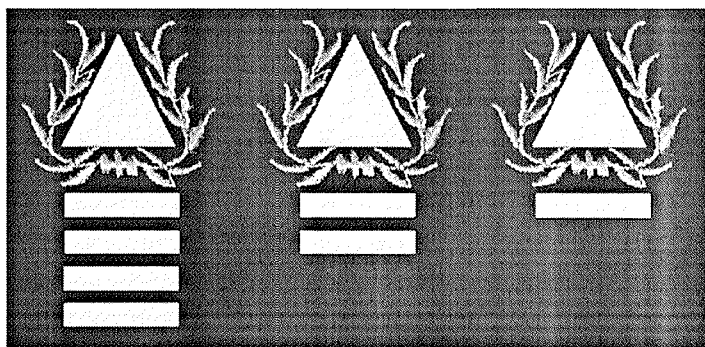

Quantidades: Diretor/Comandante 02

Inspetor: 06

Subinspetor: 06

---

**CAMISETA POLO AZUL MARINHO:** na cor azul marinho, confeccionada em **MALHA PV**, composição 67% Poliéster 33% viscose, gramatura 160, na cor azul marinho (medidas anexas). (sincado ou bordado)

**Sujeito aprovação de amostra** – que deverá ser confeccionado pela empresa fornecedora para a devida aprovação, ficando aos cuidados da Guarda Civil Municipal da Estância Turística de Itu, para conferência quando da efetiva entrega do material, sendo contabilizada da quantidade a ser fornecida.

Quantidade: 220 unidades

---



**LOTE 03:****UNIFORME DO DSV**

**CALÇA MODELO MASCULINO**: meio cócs com elástico, com 10 passantes de 10 mm de largura distribuídos esteticamente e com espaços regulares entre si, braguilha com zíper de metal reforçado com 180 mm de comprimento e 01 botão, 02 bolsos laterais frontais chapados, 02 bolsos traseiros chapados com tampa e cantos chanfrados, 02 bolsos laterais nas pernas chapados com tampa (acima do joelho), bolsos com fechamento em velcro, costuras duplas em toda a peça, trave-te em todos os pontos vulneráveis confeccionada em TERBRIM Cinza Chumbo, com faixa refletiva (crystal) duplas de 40 mm de largura em toda voltadas pernas abaixo dos joelhos, sendo intermediada por faixa de 40 mm de terbrim amarelo. (sujeito a aprovação de amostra).

Quantidade: 40 unidades

---

**Camisa Cinza modelo polo**, mangas curtas, com gola e 3 botões de ajuste, 01 bolso do lado direito travetado em ambas as laterais e com compartimento para caneta com 20 mm de largura em toda a altura do bolso, com aplicação diretamente sobre o tecido, bordado nas cores originais, centralizado, o **Brasão da Prefeitura da Estância Turística de Itú** – medindo 75 mm de altura x 60 mm de largura; no lado direito na altura do bolso diretamente sobre o tecido, em bordado nas cores originais, **Brasão do DSV** nas cores originais, medindo 35 mm de altura x 80 mm de largura, nas costas bordado em arco o nome "Divisão de Sinalização Viária, "a palavra Itú-SP reta logo abaixo na cor preta Obs.: com as letras em Times New Roman todos os **bordados deverão ser computadorizados**; confeccionada em **MALHA PV**, composição 67% Poliéster 33% viscose, gramatura 160, na cor cinza chumbo (medidas anexas).

**Sujeito aprovação de amostra** – que deverá ser confeccionado pela empresa fornecedora para a devida aprovação, ficando aos cuidados da Guarda Civil Municipal da Estância Turística de Itú, para conferência quando da efetiva entrega do material, sendo contabilizada da quantidade a ser fornecida.

Quantidade: 40 unidades.

---

**GORROS COM PALA MASCULINO**, confeccionados com mesmo tecido do fardamento em **TERBRIM preto**, com regulagem plástica de tamanho, modelos M, G e GG, devendo ser colocado o Brasão da Demutran, na região frontal, bordado conforme modelo apresentado, nos tamanhos 60 mm de comprimento por 60mm de largura, com as letras "DSV" bordadas nas laterais, sem espuma interna.(conforme modelo).

**Sujeito aprovação de amostra** – que deverá ser confeccionado pela empresa fornecedora para a devida aprovação, ficando aos cuidados da Guarda Civil Municipal da Estância Turística de Itú, para conferência quando da efetiva entrega do material, sendo contabilizada da quantidade a ser fornecida.

Quantidade: 20 unidades

---

**Cinto de lona (NAYLON)** Cinza Chumbo com fivelas na cor **cromada. (DSV)**

**Sujeito aprovação de amostra** – que deverá ser confeccionado pela empresa fornecedora para a devida aprovação, ficando aos cuidados da Guarda Civil Municipal da Estância Turística de Itú, para conferência quando da efetiva entrega do material, sendo contabilizada da quantidade a ser fornecida.

---

Quantidade: 20 unidades

**LOTE 04:****LOTE 04****VIGILÂNCIA PATRIMONIAL**

**CALÇA MODELO MASCULINO:** cós alto, com 10 passantes de 10 mm de largura distribuídos esteticamente e com espaços regulares entre si, braguilha com zíper de metal reforçado com 180 mm de comprimento e 01 botão, 02 bolsos laterais frontais tipo social (faca) embutido, 02 bolsos traseiros chapados com tampa e cantos chanfrados, 02 bolsos laterais nas pernas chapados com tampa e cantos chanfrados (acima do joelho), bolsos com fechamento em velcro, costuras duplas em toda a peça, trave-te em todos os pontos vulneráveis; confeccionados em \* TERBRIM Caqui, composição 67% poliéster 33% peso 248 g/m2, peso linear 396g/m2, (tolerância na composição e gramatura de 5% para mais ou menos).

(sujeito a aprovação de amostra)

Quantidade: 100

---

**CAMISAS MANGA CURTA MODELO MASCULINO:** colarinho social; 02 bolsos superiores (tamanho proporcional ao manequim) chapados com tampa e cantos chanfrados com fechamento em velcro, costuras duplas em toda a peça, trave-te em todos os pontos vulneráveis, com compartimento para caneta com 20 mm de largura em toda a altura do bolso esquerdo; aplicação do velcro fêmea, na cor preta, alinhado ao bolso direito, medindo 15 mm de largura e 110 mm de comprimento, para aplicação da tarja de identificação dos Vigilantes; na manga direita, aplicação diretamente sobre o tecido, em bordado nas cores originais, a uma altura de 40 mm da costura de fixação da platina no ombro, o Brasão da Vigilância Patrimonial da Estância Turística de Itu – medindo 70 mm de altura x 70 mm de largura; na manga esquerda, diretamente sobre o tecido, em bordado nas cores originais, a uma altura de 40 mm da costura de fixação da platina no ombro a Bandeira do Município da Estância Turística de Itu nas cores originais, medindo 70 mm de altura x 70 mm de largura. Obs. com as letras em Times New Romam s.: todos os bordados deverão ser computadorizados; nas costas costura em desenho asa de morcego; platina nos ombros, medindo 120 mm de comprimento por 50 mm de largura; fechamento frontal, caseamento lado esquerdo, com 07 botões cobertos por carcela, com costuras duplas em toda a peça, trave-te em todos os pontos vulneráveis; confeccionados em \* TERBRIM Caqui, composição 67% poliéster 33% peso 248 g/m2, peso linear.

396g/m2, (tolerância na composição e gramatura de 5% para mais ou menos).

Quantidade: 100

---

**GORROS PRETO COM PALA DURA (PADRÃO EB)**

Composto de 67% poliéster 33% algodão; armação em **TERBRIM Preto 2/1**; gramatura 221g/m2; tecido impermeabilizado pelo processo scotchgarddufil; na cor PRETA, copa composta de 1 gomo, copa com 10 ilhoses de metal, **ilhoses na cor preto**, com dispositivo de regulagem atrás, com pala, pala confeccionada em polietileno media densidade, pala forrada no mesmo tecido do gorro, com emblema dos VIGIAS bordado na parte frontal, medindo 35,0 mm de largura e 40.0 mm de altura.

Quantidade: 50 unidades

---

**Cinto de lona(naylon)** preto com fivelas metálicas **cromada** com tamanhos "M, G, GG". M-1,20 m, G-1,30 m, GG-1,40 m

Quantidade: 50 unidades

---

**CAPA DE CHUVA:** Descrição: capa confeccionada em tecido sintético revestido de PVC, com mangas e capuz conjugado. Fechamento frontal com botões de pressão e costuras através de solda eletrônica. Aplicação: proteção do tronco do usuário contra umidade proveniente de operações com uso de água, **na cor ...**

Quantidade: 50 unidades

---

**TARJETAS:** confeccionados com mesmo tecido do fardamento em Caqui, medindo 15 mm de largura e 110 mm de comprimento, bordado na cor Preto as suas laterais e no interior devidamente centralizado o nome de guerra dos vigilantes em letras Times New Roman na cor preta, devidamente costurada no velcro macho para fixação no uniforme (Conforme listagem).

Sujeito aprovação de amostra – que deverá ser confeccionado pela empresa fornecedora para a devida aprovação, ficando aos cuidados da Guarda Civil Municipal da Estância Turística de Itu, para conferência quando da efetiva entrega do material, sendo contabilizada da quantidade a ser fornecida

Quantidade: 50

---

**LOTE 05:****PELOTÃO DE TRÂNSITO**

**CALÇA MODELO CULOTE PARA MOTOQUEIROS:** cós alto, com 10 passantes de 10 mm de largura distribuídos esteticamente e com espaços regulares entre si, braguilha com zíper de metal reforçado com 180 mm de comprimento e 01 botão, 02 bolsos laterais frontais tipo social (faca) embutido, 02 bolsos traseiros chapados com tampa e cantos chanfrados, costuras duplas em toda a peça, trave-te em todos os pontos vulneráveis; na parte interna da calça, entre pernas, em **RIP-STOP azul marinho (noite)**, composição 67% poliéster 33% algodão, peso linear 230,0g/m2, (tolerância na composição e gramatura de 5% para mais ou menos).

Quantidade: 60

**CAMISAS MANGA CURTA EM CHAMBRAY:** colarinho social, na cor azul claro (503), 02 bolsos superiores (tamanho proporcional ao manequim), com platina medindo chapados com tampa e cantos chanfrados com fechamento em velcro, costuras duplas em toda a peça, trave-te em todos os pontos vulneráveis, com compartimento para caneta com 20 mm de largura em toda a altura do bolso esquerdo; aplicação do velcro fêmea, na cor branca, alinhado ao bolso direito, medindo 15 mm de largura e 110 mm de comprimento, para aplicação da tarja de identificação do Guarda Civil Municipal, aplicação diretamente sobre o tecido, em bordado nas cores originais, centralizado a uma altura de 30 mm da costura de fixação da lapela do bolso direito, o Brasão da Demutran medindo 70 mm de altura x 70 mm de largura; na **manga direita**, aplicação diretamente sobre o tecido, em bordado nas cores originais, a uma altura de 40 mm da costura de fixação da platina no ombro, o **Brasão da Guarda Civil Municipal da Estância Turística de Itú – GCMi** – medindo 70 mm de altura x 70 mm de largura; na **manga esquerda** diretamente sobre o tecido, em bordado nas cores originais, a uma altura de 40 mm da costura de fixação da platina no ombro a **Bandeira do Município da Estância Turística de Itú** nas cores originais, medindo 70 mm de altura x 70 mm de largura. Obs.: com as letras em Times New Roman todos os **bordados deverão ser computadorizados**; nas costas costura em desenho da asa de morcego; platina nos ombros, medindo 120 mm de comprimento por 50 mm de largura; fechamento frontal, caseamento lado esquerdo, com 07 botões cobertos por carcela, com costuras duplas em toda a peça, trave-te em todos os pontos vulneráveis; confeccionados em \* **CHAMBRAY**.

Quantidade : 60

**Sujeito aprovação de amostra** – que deverá ser confeccionado pela empresa fornecedora para a devida aprovação, ficando aos cuidados da Guarda Civil Municipal da Estância Turística de Itú, para conferência quando da efetiva entrega do material, sendo contabilizada da quantidade a ser fornecida.

**CAMISETA AZUL MARINHO:** gola careca, na cor azul marinho, manga comprida, com Fator de Proteção UV 50 com garantia de bloqueio de 98% dos raios ultravioleta UVA e UVB. Com tecido confeccionado com fio especialmente desenvolvido para proteção UV, e com a colocação de filtros solares na sua trama!

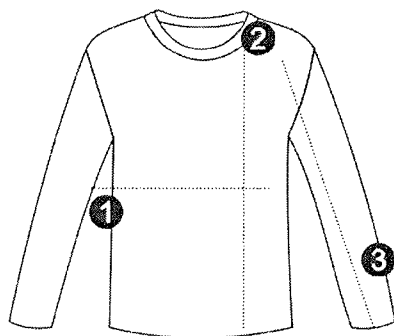

	P	M	G	GG
1 Largura	44	45	47	50
2 Altura	61	63	67	70
3 Comprimento Manga	55	58	60	62

Quantidade: 25

### GORRO BRANCO (PADRÃO EB)

Composto de 67% poliéster 33% algodão; armação em sarja 2/1; gramatura 221g/m<sup>2</sup>; tecido impermeabilizado pelo processo scotchgarddufil; na **cor Branco**, copa composta de 1 gomo, copa com 10 ilhoses de metal, ilhoses na cor BRANCA, com dispositivo de regulagem atrás, com pala, pala confeccionada em polietileno media densidade, pala forrada no mesmo tecido do gorro, com emblema da GCM de ITU bordado na parte frontal, medindo 35,0 mm de largura e 40,0 mm de altura.

b). Para 1ª Classes: a pala terá um filete na cor vermelha, colocado em toda sua volta entre as costuras;

c). Para Inspetores e Subinspetores: a pala terá um filete na cor amarelo ouro, colocado em toda sua volta entre as costuras;

d). Para Comandante e Subcomandante: a pala terá um filete na cor amarelo, colocado em toda sua volta entre as costuras, e circundado na parte superior ramos de carvalho, com folhas e frutos, bordados em linha amarela.

Quantidade: 46 unidades

**TARJETAS:** confeccionados com mesmo tecido do fardamento em CHAMBRAY AZUL CLARO, medindo 15 mm de largura e 110 mm de comprimento, bordado na cor amarelo ouro as suas laterais e no interior devidamente centralizado o nome de guerra dos GCMs em letras Times New Roman na cor BRANCO, devidamente costurada no velcro macho para fixação no uniforme (Conforme listagem).

Quantidade: 46

**JAQUETA EM COURO** Estilo custom, modelo tradicional de moto. Para motociclistas.

- 100% Couro bovino grosso especial para roupas de motociclistas.
- Forro 100% poliéster.
- Proteção de cotovela e ombreira.
- Zíper 10 mm nos punhos e nos bolsos.

- zíper com puxadores em couro (facilitando a abertura e fechamento)
- Dois bolsos internos com zíper.
- Bolso interno para celular
- Somente lavagem especializada.

**Brasão da Guarda Civil Municipal da Estância Turística de Itu – GCMI** – medindo 70 mm de altura x 70 mm de largura; na **manga direita** diretamente sobre o couro, em bordado nas cores originais, na manga a esquerda a uma altura de 40 mm da costura de fixação da platina no ombro a **Bandeira do Município da Estância Turística de Itu** nas cores originais, medindo 70 mm de altura x 70 mm de largura, nas costas escrito em arco com as letras em Times New Romam “TRANSITO” medindo cada letra 35mm, com faixa refletivas (PRATA) de 4 cm de largura na horizontal das mangas, na altura do cotovelo e nas costa escrito com as letras, 25 cm abaixo da gola.

- **Obs.:** com as letras em Times New Romam todos os **bordados Sujeitos aprovação de amostra** – que deverá ser confeccionado pela empresa fornecedora para a devida aprovação, ficando aos cuidados da Guarda Civil Municipal da Estância Turística de Itu, para conferência quando da efetiva entrega do material, sendo contabilizada da quantidade a ser fornecida.

- **Obs: 05 não deveram constar o bordado das costas “TRÂNSITO” , pois serão destinadas ao GAP**



Quantidade: 25 unidades

---

**Conjunto de Chuva para motociclista** Confeccionada em nylon emborrachado, (calça e jaqueta) na cor azul marinho, (JAQUETA) com mangas compridas e elástico nos punhos, com reforço no mesmo tecido nos cotovelos, abertura frontal de fechamento duplo, zíper de nylon e velcro, deverá ter forro de tela de poliéster para ventilação, com todas as costuras duplas, com vedação termo eletrônica, com faixas refletivas de 3 cm de largura, nos braços 8 cm acima da costura do punho e costas faixa de 3 cm a cerca de 2 cm acima da costura da pala. (CALÇA) no mesmo material, cintura com barra de 3cm e elástico de 3cm, rebatidos internamente, na extremidade das pernas da calça deverá ter abertura tipo fole, com 30cm de altura, fechada através de zíper de nylon, com faixa refletiva de 3cm de largura entre o cóis e o zíper, com reforço no mesmo tecido nos joelhos, nas costas escrito em arco com as letras em Times New Roman "TRANSITO" medindo cada letra 35mm, com faixa refletivas (PRATA) de 4 cm de largura na horizontal das mangas, na altura do cotovelo e nas costas escrito com as letras, 25 cm abaixo da gola, com faixa refletiva (cinza) duplas de 40 mm de largura em toda voltadas pernas abaixo dos joelhos. (sujeito a aprovação de amostra).

Observação: 05 jogos não deveram ter a inscrição Trânsito nas costas.

Quantidade: 25 unidades

---

**LOTE 06:****DESCRIÇÃO DE UNIFORME CANIL**

**CALÇA TÁTICA:** confeccionada em RIP-STP azul marinho (noite) composição 67% poliéster 33% algodão, peso linear 230g/m2, (tolerância na composição e gramatura de 5% para mais ou menos).

Sendo cós alto, com passantes largos de distribuídos esteticamente e com espaços regulares entre si, braguilha com zíper de metal reforçado com 180 mm de comprimento e 01 fivela de metal de cada lado, reforço nos joelhos e parte traseira do gancho, 02 bolsos laterais frontais tipi faca, 02 bolsos traseiros com prega machos e tampa dupla com botão, 02 bolsos largos nas laterais das pernas com prega macho e tampa dupla com botão, costura dupla em toda a peça trave-te em todos os pontos vulneráveis, confeccionada em azul noite. Barra com elástico e regulador (sujeito a aprovação de amostra)

Quantidade: 14 unidades

---

**CAMISA TIPO GANDOLA,** confeccionado em tecido RIP-STP azul marinho (noite) composição 67% poliéster 33% algodão, peso linear 230g/m2, (tolerância na composição e gramatura de 5% para mais ou menos), modelo tático, 04 bolsos frontais com tampa e velcro com prega fêmea, fechamento por botões com vista encoberta manga longa com regulador em velcro no punho, canotilho interno com cordão para ajuste na cintura, reforço do mesmo tecido nos ombros e cotovelos gola esporte com dois botões frontais para fechar o colarinho 2 pregas laterais nas costas. Na **manga direita**, aplicação diretamente sobre o tecido, em bordado nas cores originais, a uma altura de 40 mm da costura de fixação da platina no ombro, o **Brasão da Guarda Civil Municipal da Estância Turística de Itú – GCMi** – medindo 70 mm de altura x 70 mm de largura; na **manga esquerda** diretamente sobre o tecido, em bordado nas cores originais, a uma altura de 40 mm da costura de fixação da platina no ombro a **Bandeira do Município da Estância Turística de Itú** nas cores originais, medindo 70 mm de altura x 70 mm de largura. Obs.: todos os **bordados deverão ser computadorizados**; (medidas anexas).

**Sujeito aprovação de amostra** – que deverá ser confeccionado pela empresa fornecedora para a devida aprovação, ficando aos cuidados da Guarda Civil Municipal da Estância Turística de Itú, para conferência quando da efetiva entrega do material, sendo contabilizada da quantidade a ser fornecida.

Quantidade: 14 unidades

---



**LOTE 07:****UNIFORME DA DEFESA CIVIL**

**CALÇA MODELO CULOTE TIPO MOTOQUEIROS:** cós alto, com 10 passantes de 10 mm de largura distribuídos esteticamente e com espaços regulares entre si, braguilha com zíper de metal reforçado com 180 mm de comprimento e 01 botão, 02 bolsos laterais frontais tipo social (faca) embutido, 02 bolsos traseiros chapados com tampa e cantos chanfrados, costuras duplas em toda a peça, trave-te em todos os pontos vulneráveis; trave-te em todos os pontos vulneráveis confeccionadas em tecido em \* RIP-STOP **azul marinho (noite)**, composição 67% poliéster 33% algodão, peso linear 230,0g/m2, (tolerância na composição e gramatura de 5% para mais ou menos), com duas faixas refletivas na cor laranja do cós até a barra tendo 30 mm de largura, e com faixa refletiva (cinza) duplas de 40 mm de largura em toda volta das pernas na altura dos joelhos. (sujeito a aprovação de amostra).

Quantidade: 08

---

**CAMISA MODELO MASCULINA MANGA LONGA:**

**Camisa tipo gandola**, confeccionado em tecido RIP-STP azul marinho (noite) composição 67% poliéster 33% algodão, peso linear 230g/m2, (tolerância na composição e gramatura de 5% para mais ou menos), modelo tático, 04 bolsos frontais com tampa e velcro com prega fêmea, fechamento por botões com vista encoberta manga longa com regulador em velcro no punho, canotilho interno com cordão para ajuste na cintura, reforço do mesmo tecido nos ombros e cotovelos gola esporte com dois botões frontais para fechar o colarinho duas pregas laterais nas costas. Na **manga direita**, aplicação diretamente sobre o tecido, em bordado nas cores originais, a uma altura de 40 mm da costura de fixação da platina no ombro, o **Brasão da DEFESA CIVIL** – medindo 55 mm de comprimento por 55 mm de largura; na **manga esquerda** diretamente sobre o tecido, em bordado nas cores originais, a uma altura de 40 mm da costura de fixação da platina no ombro a **Bandeira do Município da Estância Turística de Itú** nas cores originais, medindo 70 mm de altura x 70 mm de largura, diretamente sobre o tecido; na costa escrito em arco "Proteção e Defesa Civil" a palavra Itú-SP medindo 35 mm cada letra, em letras Times New Roman, logo abaixo na cor laranja, com faixa refletivas (cinza) de 4 cm de largura na horizontal das mangas, na altura do cotovelo, Obs.: todos os **bordados deverão ser computadorizados**; (medidas anexas).

**Sujeito aprovação de amostra** – que deverá ser confeccionado pela empresa fornecedora para a devida aprovação, ficando aos cuidados da Guarda Civil Municipal da Estância Turística de Itú, para conferência quando da efetiva entrega.

Quantidade: 06

---

**Camisa polo na cor Laranja**, mangas curtas, com gola e três botões de ajuste, 01 bolso do lado esquerdo com trave-te em ambas as laterais e com compartimento para caneta com 20 mm de largura em toda a altura do bolso, **gola na cor Azul marinho**, na manga direita, aplicação diretamente sobre o tecido, em bordado nas cores originais, a uma altura de 40 mm da costura de no ombro, o **Brasão da DEFESA CIVIL** – medindo 55 mm de comprimento por 55 mm de largura; na manga esquerda diretamente sobre o tecido, em bordado nas cores originais, a uma altura de 40 mm da costura no ombro a **Bandeira do Município da Estância Turística de Itú** nas cores originais, medindo 70

mm de altura x 70 mm de largura, medindo 35 mm cada letra. Obs.: com letras Times New Roman todos os **bordados deverão ser computadorizados**; confeccionada em **MALHA PV**, composição 67% Poliéster 33% viscose, gramatura 160, na cor Laranja (medidas anexas).

Quantidade: 08

---

**JAQUETA LONGA:** confeccionado em tecido RIP-STP azul marinho (noite) composição 67% poliéster 33% algodão, peso linear 230g/m<sup>2</sup>, (tolerância na composição e gramatura de 5% para mais ou menos), na manga direita, aplicação diretamente sobre o tecido, em bordado nas cores originais, a uma altura de 40 mm da costura de no ombro, o **Brasão da DEFESA CIVIL** – medindo 55 mm de comprimento por 55 mm de largura; na manga esquerda diretamente sobre o tecido, em bordado nas cores originais, a uma altura de 40 mm da costura no ombro a **Bandeira do Município da Estância Turística de Itu** nas cores originais, medindo 70 mm de altura x 70 mm de largura, aplicação diretamente sobre o tecido, em bordado nas cores originais, na costa escrito em arco “Proteção e Defesa Civil” a palavra Itu-SP reta, medindo 45 mm cada letra, em letras Times New Roman, logo abaixo na cor laranja, com faixa refletivas (cinza) de 4 cm de largura em toda volta do e tórax, com duas faixas na cor laranja do ombro ate o punho. **(sujeito a aprovação de amostra)**

Quantidade: 06

---

**TARJETAS:** confeccionados com tecido em \* RIP-STOP azul marinho (noite), composição 67% poliéster 33% algodão, peso linear 230,0g/m<sup>2</sup>, (tolerância na composição e gramatura de 5% para mais ou menos), medindo 15 mm de largura e 110 mm de comprimento, **bordado na cor laranja as suas laterais e no interior devidamente centralizado o nome de guerra, devidamente costurada no velcro macho para fixação no uniforme (Conforme listagem).**

**Sujeito aprovação de amostra** – que deverá ser confeccionado pela empresa fornecedora para a devida aprovação, ficando aos cuidados da Guarda Civil Municipal da Estância Turística de Itu, para conferência quando da efetiva entrega do material, sendo contabilizada da quantidade a ser fornecida.

Quantidade: 06

---

**GORROS COM PALA (EB),** confeccionados com mesmo tecido em \* RIP-STOP azul marinho (noite), composição 67% poliéster 33% algodão, peso linear 230,0g/m<sup>2</sup>, (tolerância na composição e gramatura de 5% para mais ou menos), com regulagem plástica de tamanho, modelos M, G e GG, devendo ser **BORDADO** o Brasão da Defesa Civil, na região frontal, conforme modelo apresentado, medindo 35,0 mm de largura e 40,0 mm de altura. (conforme modelo).

Quantidade: 06 unidades

---

**LOTE 08:****SETOR DE TRANSPORTE/FISCALIZAÇÃO**

**CALÇA MODELO MASCULINO:** sendo cóis alto, com 10 passantes de 10 mm de largura distribuídos esteticamente e com espaços regulares entre si, braguilha com zíper de metal reforçado com 180 mm de comprimento e 01 botão, 02 bolsos laterais frontais tipo social (faca) embutido, 02 bolsos traseiros chapados com tampa e cantos chanfrados, bolsos com fechamento em velcro, costuras duplas em toda a peça, trave-te em todos os pontos vulneráveis confeccionados em \* **RIP-STOP Caqui (noite)**, composição 67% poliéster 33% algodão, peso linear 230,0g/m2, (tolerância na composição e gramatura de 5% para mais ou menos). **(Sujeito a aprovação de amostra) (PESSOAL ADMINISTRATIVO).**

Quantidade: 20

---

**CAMISAS MANGA CURTA EM CHAMBRAY:** colarinho social, na cor **azul Turqueza** (503), 02 bolsos superiores (tamanho proporcional ao manequim), com platina medindo chapados com tampa e cantos chanfrados com fechamento em velcro, costuras duplas em toda a peça, trave-te em todos os pontos vulneráveis, com compartimento para caneta com 20 mm de largura em toda a altura do bolso esquerdo; aplicação do velcro fêmea, na cor branca, alinhado ao bolso direito, medindo 15 mm de largura e 110 mm de comprimento, para aplicação da tarja de identificação do Fiscal de Transporte, aplicação diretamente sobre o tecido, em bordado nas cores originais, centralizado a uma altura de 30 mm da costura de fixação da lapela do bolso direito, o **Brasão da Demutran** medindo 70 mm de altura x 70 mm de largura; na manga esquerda, aplicação diretamente sobre o tecido, em bordado nas cores originais, a uma altura de 40 mm da costura de fixação da platina no ombro; na manga direita diretamente sobre o tecido, em bordado nas cores originais, a uma altura de 40 mm da costura de fixação da platina no ombro a **Bandeira do Município da Estância Turística de Itú** nas cores originais, medindo 70 mm de altura x 70 mm de largura. Obs.: com as letras em Times New Roman todos os **bordados deverão ser computadorizados**; nas costas costura em desenho da asa de morcego; platina nos ombros, medindo 120 mm de comprimento por 50 mm de largura; fechamento frontal, caseamento lado esquerdo, com 07 botões cobertos por carcela, com costuras duplas em toda a peça, trave-te em todos os pontos vulneráveis; confeccionados em \* **CHAMBRAY**.

Quantidade: 20 unidades

---

**JAQUETA COR CAQUI UNIVERSAL,** confeccionada Com mesmo tecido do fardamento, com forro de **matelassê**, com elástico nos punhos e cóis, na **manga direita**, aplicação diretamente sobre o tecido, em bordado nas cores originais, a uma altura de 40 mm da costura de fixação da platina no ombro, o **DEMUTRAN** – medindo 70 mm de altura x 70 mm de largura; na **manga esquerda** diretamente sobre o tecido, em bordado nas cores originais, a uma altura de 40 mm da costura de fixação da platina no ombro a **Bandeira do Município da Estância Turística de Itú** nas cores originais, medindo 70 mm de altura x 70 mm de largura. Obs.: com as letras em Times New Roman todos os **bordados deverão ser computadorizados**; platina nos ombros, medindo 120 mm de comprimento por 50 mm de largura; fechamento frontal, com zíper de metálico reforçado, coberto por carcela lado esquerdo, com 07 botões cobertos por carcela, com costuras duplas em toda a peça, trave-te em todos os pontos vulneráveis; confeccionados em \* **RIP-STOP CAQUI (noite)**, composição 67% poliéster 33%

algodão, peso linear 230,0g/m<sup>2</sup>, (tolerância na composição e gramatura de 5% para mais ou menos).

**Sujeito aprovação de amostra** – que deverá ser confeccionado pela empresa fornecedora para a devida aprovação, ficando aos cuidados da Guarda Civil Municipal da Estância Turística de Itu, para conferência quando da efetiva entrega do material, sendo contabilizada da quantidade a ser fornecida.

Camiseta gola careca cor branca.

Quantidade: 10 unidades

---

**Cinto de lona (nylon)** preto com fivelas metálicas  
Cromado, tamanhos "G, GG".

G -1,30 m,      GG-1,40 m

Quantidade: 10 unidades

---

**LOTE 09:****CANIL**

**Coturno extra leve:** Confeccionado em Vaqueta Box de espessura 18/20 mm, na cor preta.

Cano em lona 10 impermeável, na cor preta e de formato anatômico trespessado com reforço nas laterais em tiras de algodão de 50 mm, na superior e atrás, reforço em tira de algodão de 25 mm de altura.

Na parte superior compõe-se de cano, gáspea biqueira lisa, sem enfeites, contra fortes e língua fole.

Cano aberto na frente, apresentando carreiras de 10, ilhós em alumínio, de cada lado.

Altura do cano igual 20 cm medidas baseados no 39.

Solado e salto em uma única peça em poliuretano, com desenho antiderrapante, fixado por processo de vulcanização. Solado fabricação Amazonas.

Altura do solado= 4,0 cm / 2 cm.

Aparte inferior é composto por palmilha de montagem e palmilha de limpeza de 3 mm com tecido antimicrobiano.

Na face de cada pé é aplicada duas válvulas de latão, para drenagem de água.

**Sujeito aprovação de amostra** – que deverá ser confeccionado pela empresa fornecedora para a devida aprovação, ficando aos cuidados da Guarda Civil Municipal da Estância Turística de Itu, para conferência quando da efetiva entrega do material, sendo contabilizada da quantidade a ser fornecida.

Quantidade: 14 unidades

---

**BOTA CANO LONGO Ref.: Rodoviário,** Confeccionada em couro legítimo, cano forrado e acolchoado com espuma; e tecido anti-transpirante, na parte Frontal possui ilhoses e ganchos e fivelas para facilitar o calçamento e com reforço na parte lateral e refletivo na parte traseira do calcanhar e na lateral da bota, palmilha de couro solado de borracha resistente à alta temperatura 300° C totalmente costurado na lateral proporcionando maior conforto.

**Sujeito aprovação de amostra** – que deverá ser confeccionado pela empresa fornecedora para a devida aprovação, ficando aos cuidados da Guarda Civil Municipal da Estância Turística de Itu, para conferência quando da efetiva entrega do material, sendo contabilizada da quantidade a ser fornecida.

Quantidade: 30 unidades

---

Fiel retrátil para destro na cor preta

Quantidade: 185 unidades

---

Fiel retrátil canhoto na cor preta

Quantidade: 10 unidades

---

**LUVAS MEIO DEDO EM COURO REFORÇADA**

Quantidade: 25 unidades

---

**APITO METÁLICO LONGO PARA INSTRUÇÃO DE TRÂNSITO**

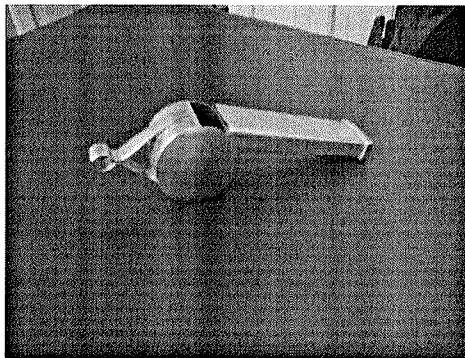

Quantidade: 25

---

**LOTE 10:****GUARDA CIVIL MUNICIPAL, DEFESA CIVIL, DSV E VIGILANTES****Botina tipo Borzequim**

- **CABEDAL**
- Couro Liso 1.8 Hidrofugado;
- Cano em couro;
- Colarinho em napa vacuum com espuma;
- Lingueta tipo folen, em napa vacuum;
- Ilhós em metal;
- Cadarços em poliéster de alta tenacidade de 136 fios.
- **- FORRAÇÃO**
- Tecido poliéster, poliamida dublado com espuma de 3 mm;
- Forro colarinho em trama colmeia.
- **- PALMILHA CONFORTO**
- confeccionada em poliuretano de alta resiliência, conformada, e tecido poliéster para absorção de suor.
- **- SOLADO CORVETA**
- Solado de borracha de alto desempenho;
- Resistência a altas temperaturas até 300° C
- Blaqueação total. **(Sujeito a aprovação de amostra)**

Quantidade: 360

---

**Cinturão Tático Completo;** três pontas, com fivela em polímero, cor preto, velcro interno, 5 cm espessura, **Coldre de cintura Modelo HOMMER I Belica ou similar**, confeccionado em polímero, compatível para todas as pistolas (Pt100 Taurus, PT 58HC Plus, PT 59, pistola 838 e revólveres 38 Taurus), de uso ostensivo, com 03 níveis de ajuste de posição, trava de segurança, Porta carregador de pistolas PT 59, Porta algemas em polímero, porta tonfa.

Os cinturões obedecerão às numerações e medidas abaixo:

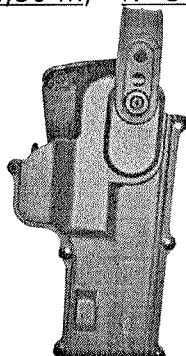
Nº 01 - 1,20 m, Nº 02 - 1,30 m, Nº 3 - 1,40 m,Quantidade: 220

---